

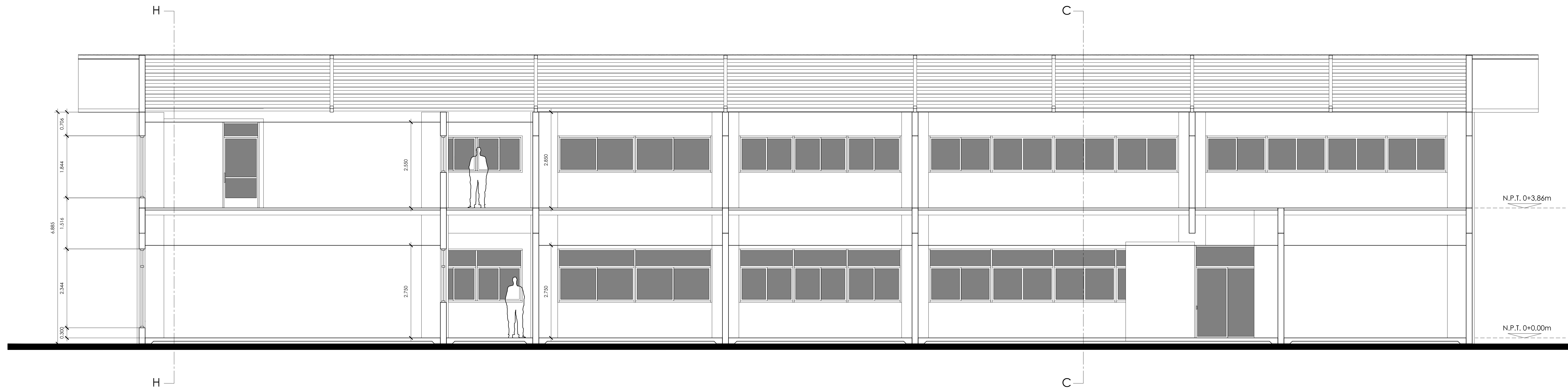

CORTE EE escala 1: 50



CORTE FF escala 1: 50

PROYECTO: EDIFICIO DE AULAS Y LABORATORIOS

PROPIETARIO: INSTITUTO TECNOLÓGICO DE COSTA RICA

PROVINCIA: 02 ALAJUELA CANTÓN: 10 SAN CARLOS DISTRITO: 02 FLORENCIA

TEC | Tecnológico de Costa Rica

OFICINA DE INGENIERÍA

EXTENSION: 2399 FAX: 552 - 7952

LA INGENIERÍA Y LA ARQUITECTURA AL SERVICIO DEL TEC

DIRECTOR: ING. SAÚL FERNÁNDEZ ESPINOZA.

DIBUJO: LUIS MANUEL ESPINOZA ROJAS

PROFESIONAL RESPONSABLE DEL DISEÑO ARQUITECTÓNICO:
 NOMBRE: ARQ. LUIS MANUEL ESPINOZA ROJAS
 FIRMA: _____ #REG. A-11232

PROFESIONAL RESPONSABLE DE LA DIRECCIÓN TÉCNICA:
 NOMBRE: XXX XXXX XXXXX
 FIRMA: _____ #REG. XXXXX

PROFESIONAL RESPONSABLE DE LA INSPECCIÓN ARQUITECTÓNICA:
 NOMBRE: LUIS MANUEL ESPINOZA ROJAS
 FIRMA: _____ #REG. A-11232

PROFESIONAL RESPONSABLE DEL DISEÑO ESTRUCTURAL:
 NOMBRE: XXXXXXXXXXXXXXXX
 FIRMA: _____ #REG. IC-XX

PROFESIONAL RESPONSABLE DE LA INSPECCIÓN CIVIL Y ESTRUCTURA:
 NOMBRE: XXX XXXX XXXXX
 FIRMA: _____ #REG. XXXXX

PROFESIONAL RESPONSABLE DEL DISEÑO ELÉCTRICO E INSPECCIÓN:
 NOMBRE: ING. ADRIÁN QUESADA
 FIRMA: _____ #REG. IMI-19474

PROFESIONAL RESPONSABLE DEL DISEÑO MECÁNICO E INSPECCIÓN:
 NOMBRE: ING. ADRIÁN QUESADA
 FIRMA: _____ #REG. IMI-19474

INFORMACIÓN DEL REGISTRO PÚBLICO:
 PROPIETARIO: INSTITUTO TECNOLÓGICO DE COSTA RICA
 # DE CATASTRO: XXXX
 SITAS: _____

CONTENIDO:
 CORTE EE
 CORTE FF

ESCALA: INDICADA FECHA: FEBRERO 2014 # DE LAMINA: A05/08

PRODUCED BY AN AUTODESK EDUCATIONAL PRODUCT

PRODUCED BY AN AUTODESK EDUCATIONAL PRODUCT