

CORTE GG escala 1: 50

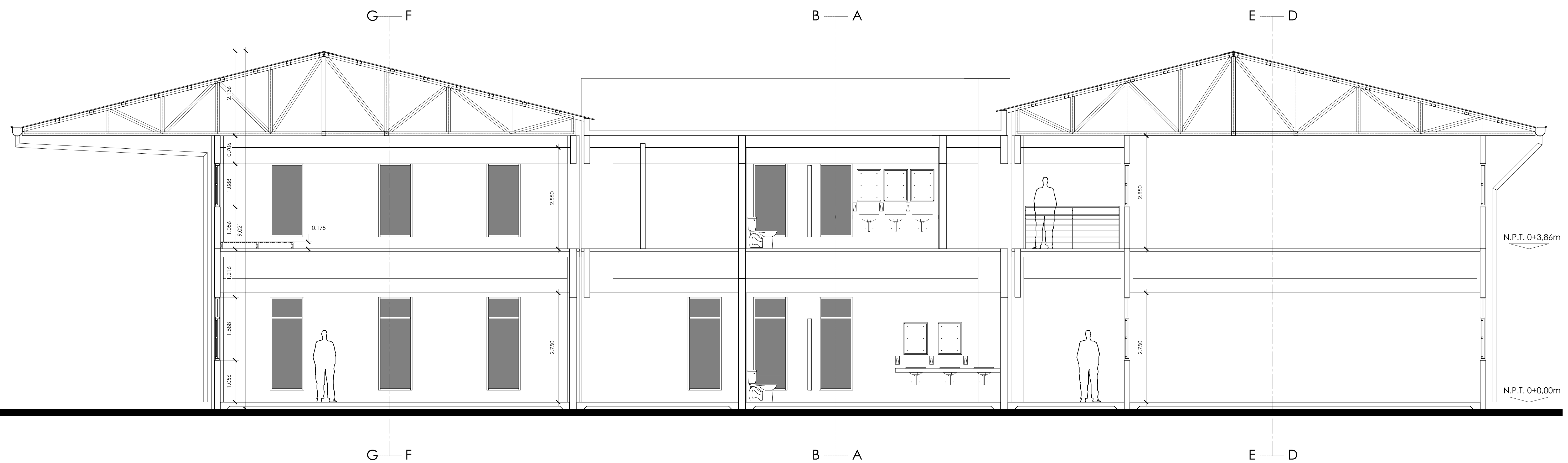

CORTE HH escala 1: 50

PROYECTO:
EDIFICIO DE AULAS Y LABORATORIOS

PROPIETARIO:
INSTITUTO TECNOLÓGICO DE COSTA RICA

PROVINCIA: 02 ALAJUELA CANTÓN: 10 SAN CARLOS DISTRITO: 02 FLORENCIA

TEC | Tecnológico de Costa Rica

OFICINA DE INGENIERÍA
EXTENSION: 2399 FAX: 552 - 7952
LA INGENIERÍA Y LA ARQUITECTURA AL SERVICIO DEL TEC.
DIRECTOR: ING. SAÚL FERNÁNDEZ ESPINOZA.

DIBUJO: LUIS MANUEL ESPINOZA ROJAS

PROFESIONAL RESPONSABLE DEL DISEÑO ARQUITECTÓNICO:
NOMBRE: **ARQ. LUIS MANUEL ESPINOZA ROJAS**
FIRMA: _____ #REG. **A-11232**

PROFESIONAL RESPONSABLE DE LA DIRECCIÓN TÉCNICA:
NOMBRE: **XXX XXXX XXXXX**
FIRMA: _____ #REG. **XXXXX**

PROFESIONAL RESPONSABLE DE LA INSPECCIÓN ARQUITECTÓNICA:
NOMBRE: **LUIS MANUEL ESPINOZA ROJAS**
FIRMA: _____ #REG. **A-11232**

PROFESIONAL RESPONSABLE DEL DISEÑO ESTRUCTURAL:
NOMBRE: **XXXXXXXXXXXXXXXX**
FIRMA: _____ #REG. **IC-XX**

PROFESIONAL RESPONSABLE DE LA INSPECCIÓN CIVIL Y ESTRUCTURA:
NOMBRE: **XXX XXXX XXXXX**
FIRMA: _____ #REG. **XXXXX**

PROFESIONAL RESPONSABLE DEL DISEÑO ELÉCTRICO E INSPECCIÓN:
NOMBRE: **ING. ADRIÁN QUESADA**
FIRMA: _____ #REG. **IMI-19474**

PROFESIONAL RESPONSABLE DEL DISEÑO MECÁNICO E INSPECCIÓN:
NOMBRE: **ING. ADRIÁN QUESADA**
FIRMA: _____ #REG. **IMI-19474**

INFORMACIÓN DEL REGISTRO PÚBLICO:
PROPIETARIO: **INSTITUTO TECNOLÓGICO DE COSTA RICA**
DE CATASTRO: **XXXX**
SITAS: _____

CONTENIDO:
CORTE GG
CORTE HH

ESCALA: FECHA: # DE LAMINA:
INDICADA FEBRERO 2014 A06/08