

FACHADA ESTE ESCALA 1:75

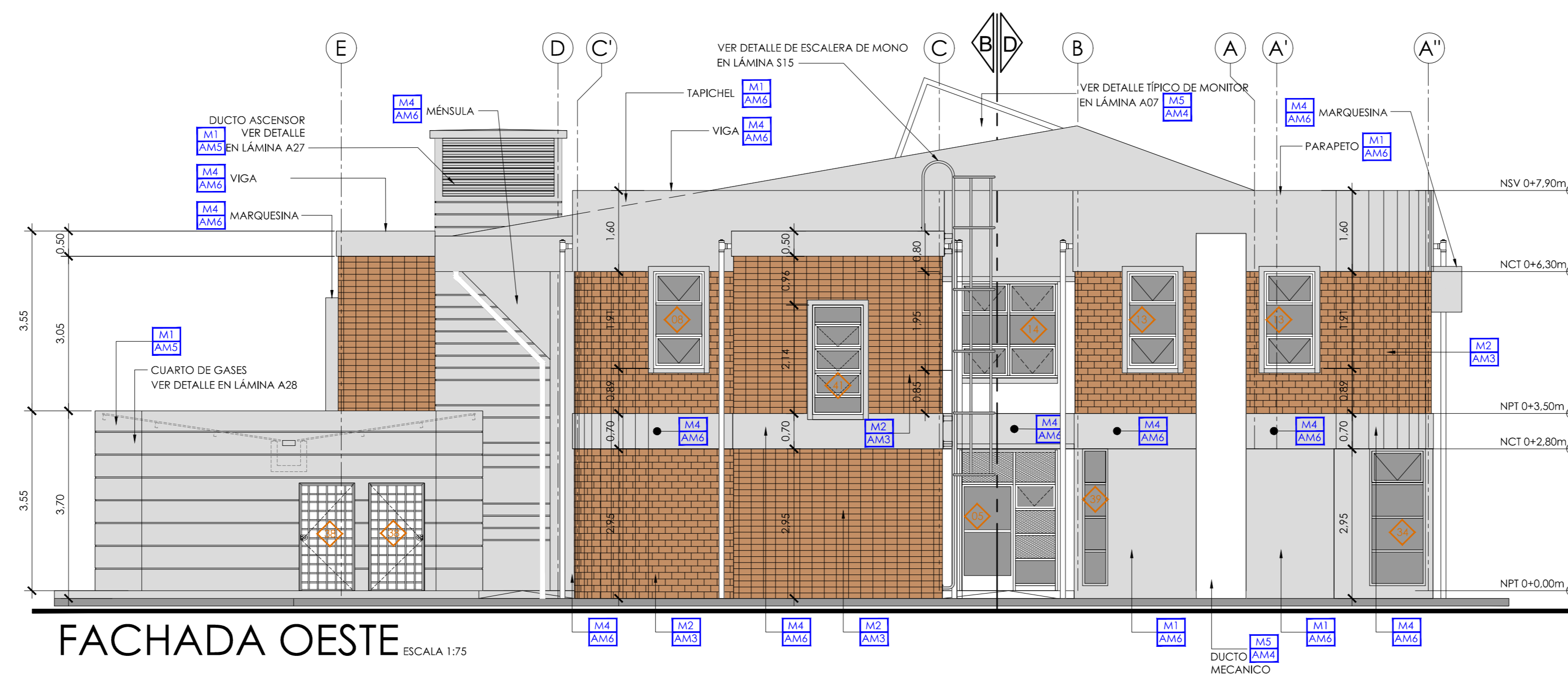

FACHADA OESTE ESCALA 1:75

PROYECTO:  
**NUCLEO INTEGRADO DE SEGURIDAD LABORAL**

PROPIETARIO:  
**INSTITUTO TECNOLÓGICO DE COSTA RICA**

|                          |                       |                          |
|--------------------------|-----------------------|--------------------------|
| PROVINCIA:<br>D3 CARTAGO | CANTON:<br>D1 CARTAGO | DISTRITO:<br>D1 ORIENTAL |
| # DE PLIEGUE:            |                       | # DE PLIEGUE:            |

**TEC** | Tecnológico de Costa Rica

**OFICINA DE INGENIERÍA**

EXTENSION: 2399 FAX: 552 - 7952  
LA INGENIERÍA Y LA ARQUITECTURA AL SERVICIO DEL TEC.  
DIRECTOR: ING. SAUL FERNANDEZ ESPINOZA.

DIBUJO: DAVID LEIVA QUESADA

PROFESIONAL RESPONSABLE DEL DISEÑO ARQUITECTÓNICO:  
NOMBRE: ARQ. LUIS MANUEL ESPINOZA ROJAS  
FIRMA: \_\_\_\_\_ #REG. A-11232

PROFESIONAL RESPONSABLE DE LA DIRECCIÓN TÉCNICA:  
NOMBRE: \_\_\_\_\_  
FIRMA: \_\_\_\_\_ #REG. \_\_\_\_\_

PROFESIONAL RESPONSABLE DE LA INSPECCIÓN ARQUITECTÓNICA:  
NOMBRE: ARQ. LUIS MANUEL ESPINOZA ROJAS  
FIRMA: \_\_\_\_\_ #REG. A-11232

PROFESIONAL RESPONSABLE DEL DISEÑO ESTRUCTURAL:  
NOMBRE: ING. ORLANDO MORALES QUINTANA  
FIRMA: \_\_\_\_\_ #REG. IC-1730

PROFESIONAL RESPONSABLE DE LA INSPECCIÓN CIVIL Y ESTRUCTURAL:  
NOMBRE: ING. ORLANDO MORALES QUINTANA  
FIRMA: \_\_\_\_\_ #REG. IC-1730

PROFESIONAL RESPONSABLE DEL DISEÑO ELÉCTRICO E INSPECCIÓN:  
NOMBRE: ING. JOSE GABRIEL FERNANDEZ CARAZO  
FIRMA: \_\_\_\_\_ #REG. IE-18594

PROFESIONAL RESPONSABLE DEL DISEÑO MECÁNICO E INSPECCIÓN:  
NOMBRE: ING. ADRIÁN QUESADA MARTÍNEZ  
FIRMA: \_\_\_\_\_ #REG. IMI-19474

PROFESIONAL RESPONSABLE DEL DISEÑO DE SEGURIDAD HUMANA:  
NOMBRE: ING. GABRIELA HERNANDEZ GÓMEZ  
FIRMA: \_\_\_\_\_ #REG. ISL-22260

INFORMACIÓN DEL REGISTRO PÚBLICO:  
PROPIETARIO: INSTITUTO TECNOLÓGICO DE COSTA RICA  
# DE CATASTRO: C-1515005-2011  
SITAS: \_\_\_\_\_

CONTENIDO:  
FACHADA ESTE  
FACHADA OESTE

|          |            |              |
|----------|------------|--------------|
| ESCALA:  | FECHA:     | # DE LAMINA: |
| INDICADA | JULIO 2014 | A09          |