

ELEVACION SUR
ESCALA

PORTON METALICO, VER DETALLE EN LAMINA A-19.

1:75

NOTAS GENERALES:
1-VER DETALLE DE VENTANAS EN LAMINA A-18.
2-VER DETALLE DE PUERTAS EN LAMINA A-19.

ESCALERA DE CONCRETO Y BARANDAL DE METAL, VER DETALLE EN LAMINA A-19.

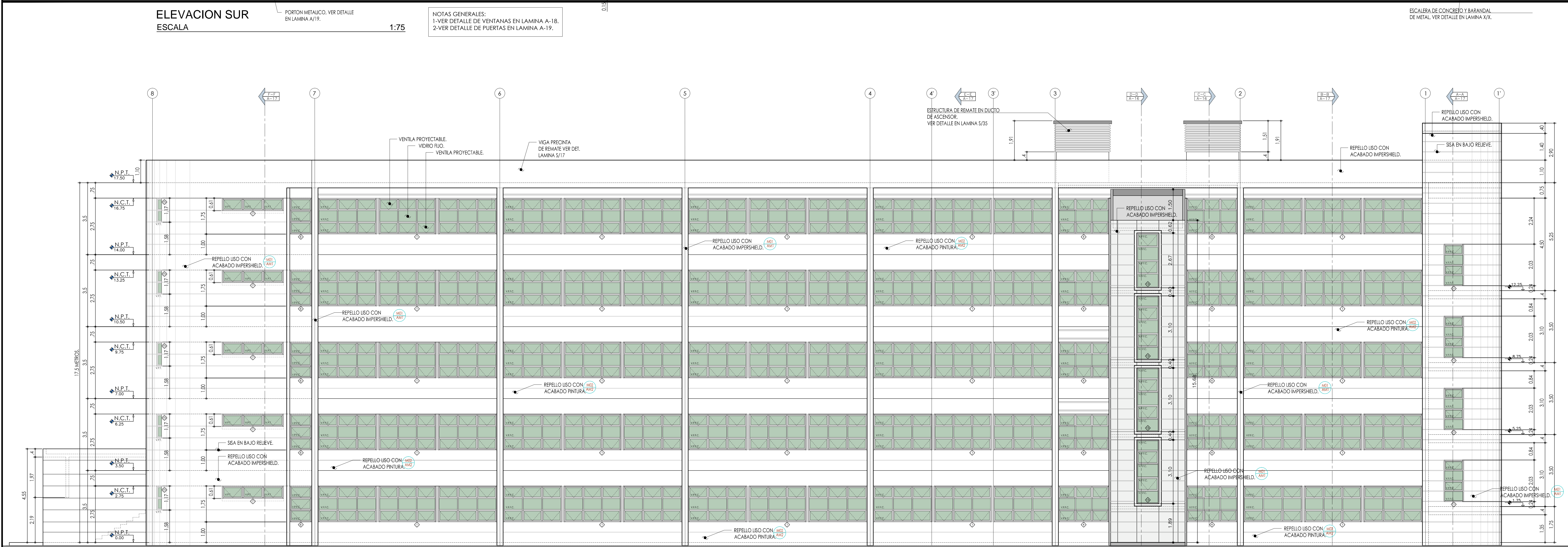

ELEVACION NORTE
ESCALA

1:75

NOTAS GENERALES:
1-VER DETALLE DE VENTANAS EN LAMINA A-18.
2-VER DETALLE DE PUERTAS EN LAMINA A-19.

PROYECTO:
NUCLEO TECNOLOGIAS DE INFORMACION Y COMUNICACION.

PROPIETARIO:
INSTITUTO TECNOLÓGICO DE COSTA RICA

PROVINCIA: 03 CARTAGO CANTON: 01 CARTAGO DISTRITO: 01 ORIENTAL
DE CATASRO: 09 DULCE NOMBRE

TEC | Tecnológico de Costa Rica

OFICINA DE INGENIERÍA
EXTENSION: 2399 FAX: 552 - 7952
LA INGENIERÍA Y LA ARQUITECTURA AL SERVICIO DEL TEC.
DIRECTOR: ING. SAUL FERNANDEZ ESPINOZA.

DIJADO: ALFONSO CERDAS DIBUJANTE: ARQUITECTONICO.

PROFESIONAL RESPONSABLE DEL DISEÑO ARQUITECTÓNICO:
NOMBRE: **LUIS MANUEL ESPINOZA ROJAS**
FIRMA: _____ #REG. A-11232

PROFESIONAL RESPONSABLE DE LA DIRECCIÓN TÉCNICA:
NOMBRE: _____ #REG. _____

PROFESIONAL RESPONSABLE DE LA INSPECCIÓN ARQUITECTÓNICA:
NOMBRE: **LUIS MANUEL ESPINOZA ROJAS**
FIRMA: _____ #REG. A-11232

PROFESIONAL RESPONSABLE DEL DISEÑO ESTRUCTURAL:
NOMBRE: **ORLANDO MORALES QUINTANA**
FIRMA: _____ #REG. IC-1730

PROFESIONAL RESPONSABLE DE LA INSPECCIÓN ESTRUCTURAL Y CIVIL:
NOMBRE: **ORLANDO MORALES QUINTANA**
FIRMA: _____ #REG. IC-1730

PROFESIONAL RESPONSABLE DEL DISEÑO E INSPECCIÓN ELÉCTRICA:
NOMBRE: **MARCELO PONTIGO AGUILAR**
FIRMA: _____ #REG. IME-9710

PROFESIONAL RESPONSABLE DEL DISEÑO E INSPECCIÓN MECÁNICA:
NOMBRE: **MARCELO PONTIGO AGUILAR**
FIRMA: _____ #REG. IME-9710

INFORMACIÓN DEL REGISTRO PÚBLICO:
PROPIETARIO: INSTITUTO TECNOLÓGICO DE COSTA RICA
DE CATASRO: C-1515005-2011
SITAS: _____

CONTENIDO:
ELEVACION NORTE, ELEVACION SUR.