

DETALLES AMPLIADOS DE PUERTAS Y VENTANAS ESCALA 1:25

NOTA GENERAL:
 Todos los vidrios que se indiquen en planos deben ser referidos a la TABLA DE ESPESORES DE VIDRIO de la Sección VIDRIO del capítulo: ESPECIFICACIONES DE ACABADOS del Libro de ESPECIFICACIONES TÉCNICAS DE LA OFICINA DE INGENIERÍA.
 Todas las puertas de laboratorio y oficinas llevarán en el vidrio de la puerta Sand blasting y un rótulo con el nombre específico del laboratorio.

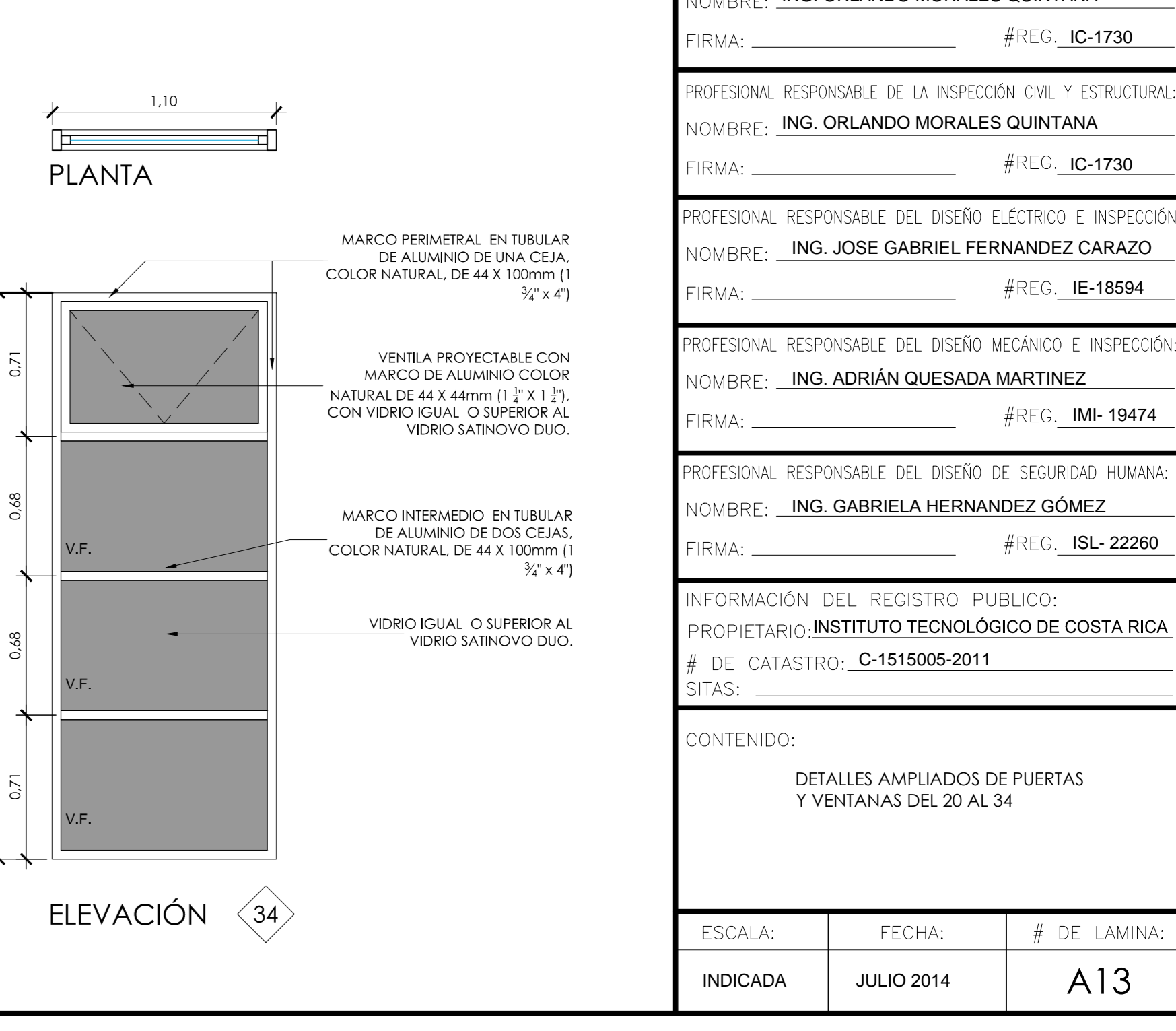
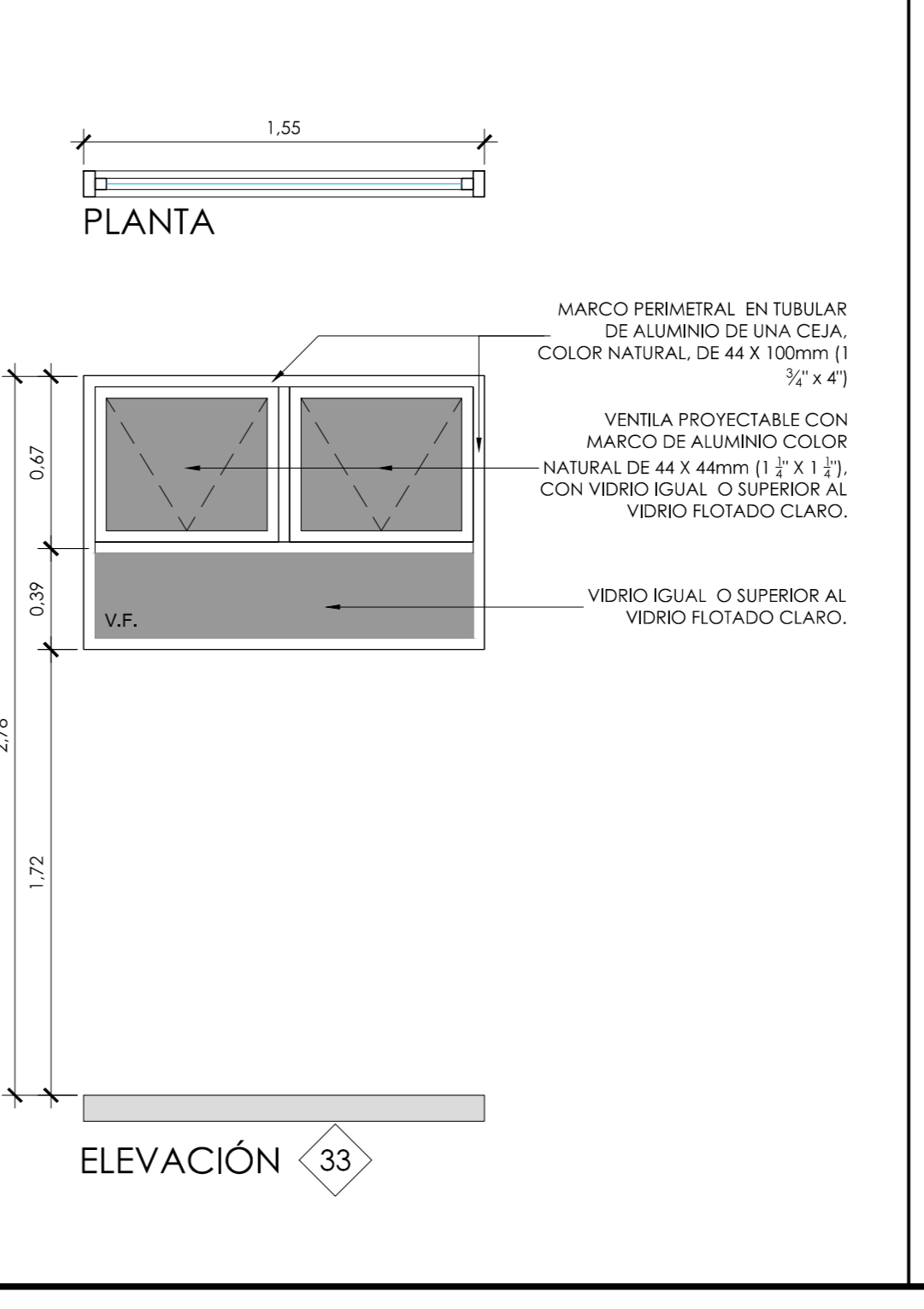
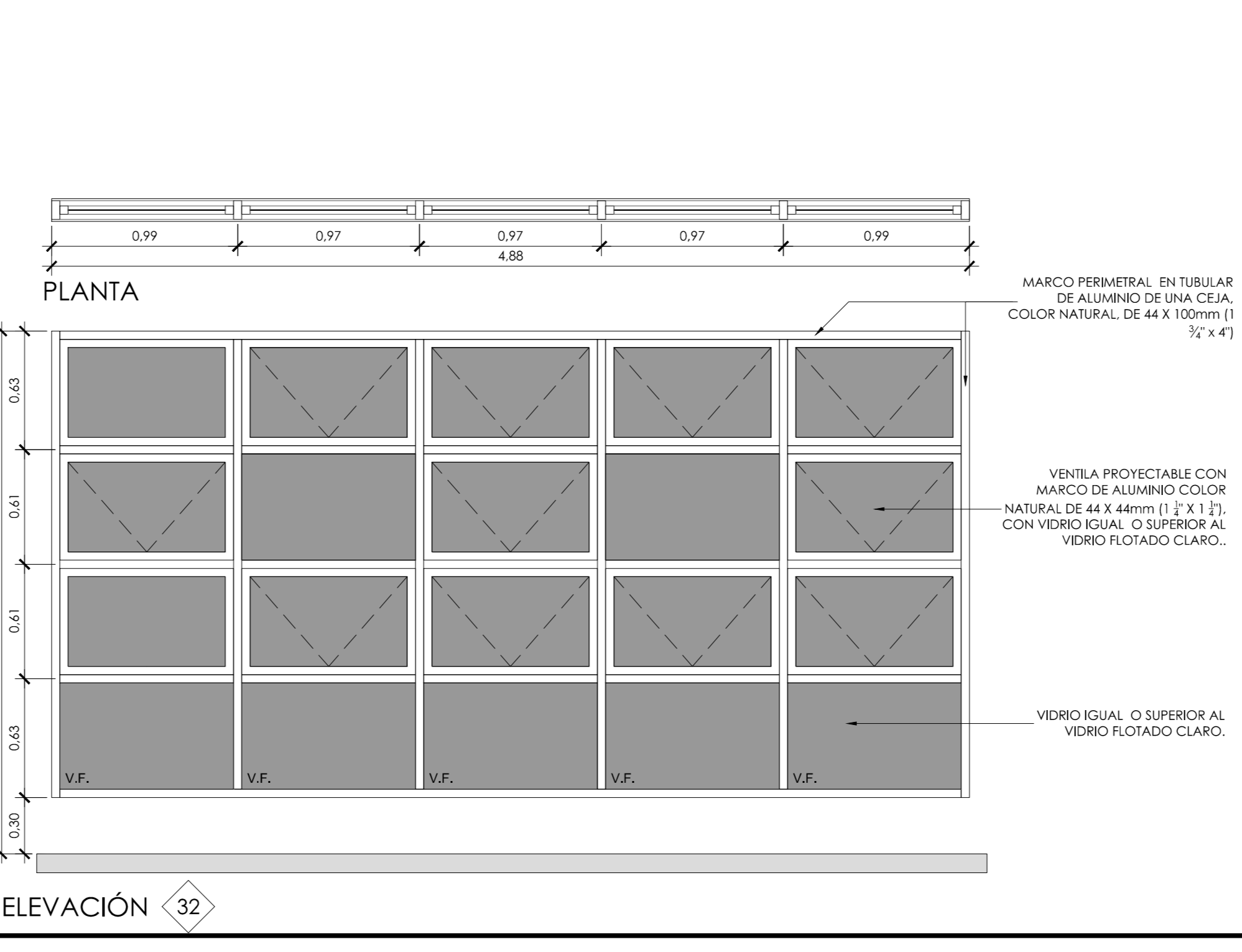
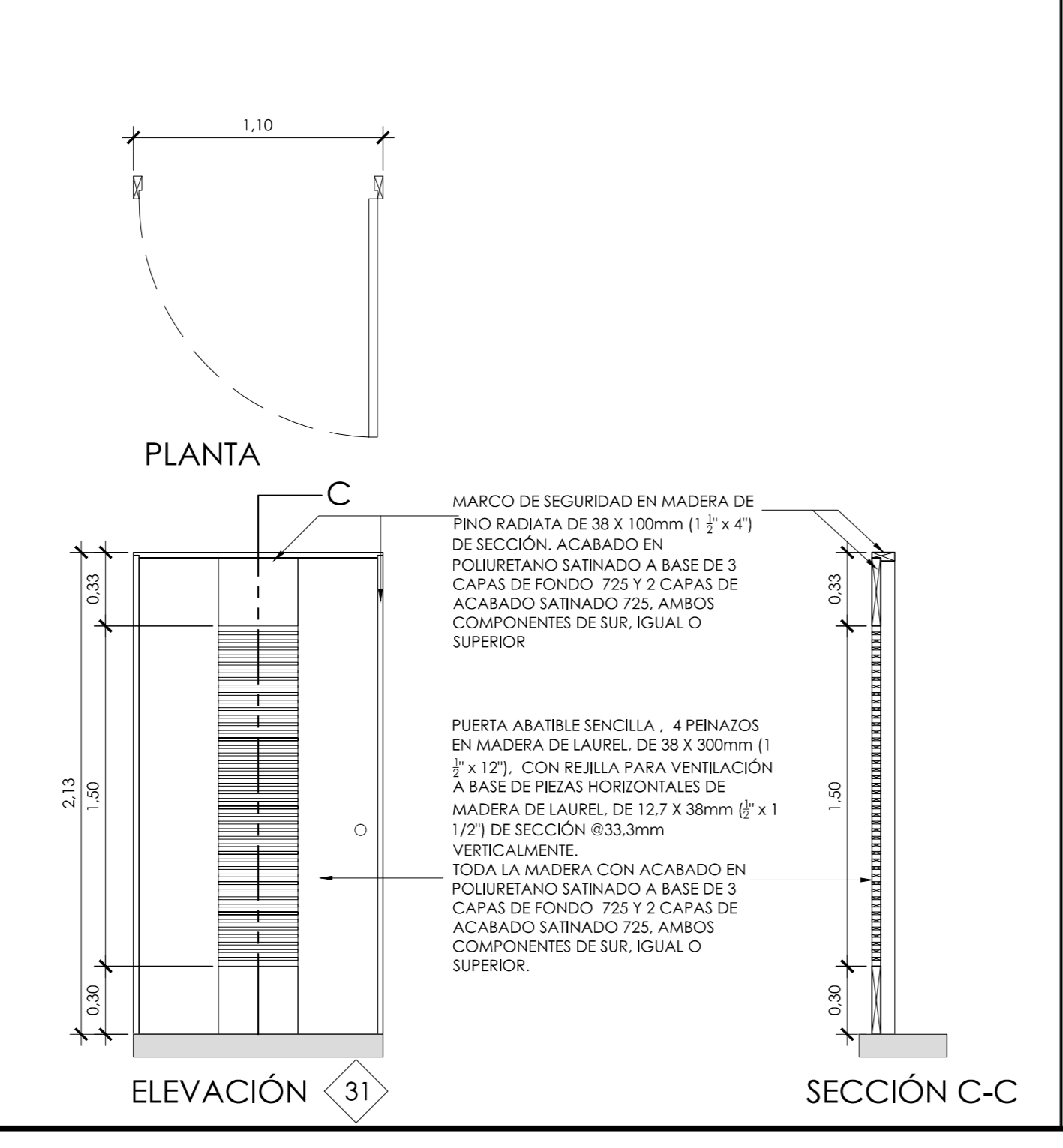
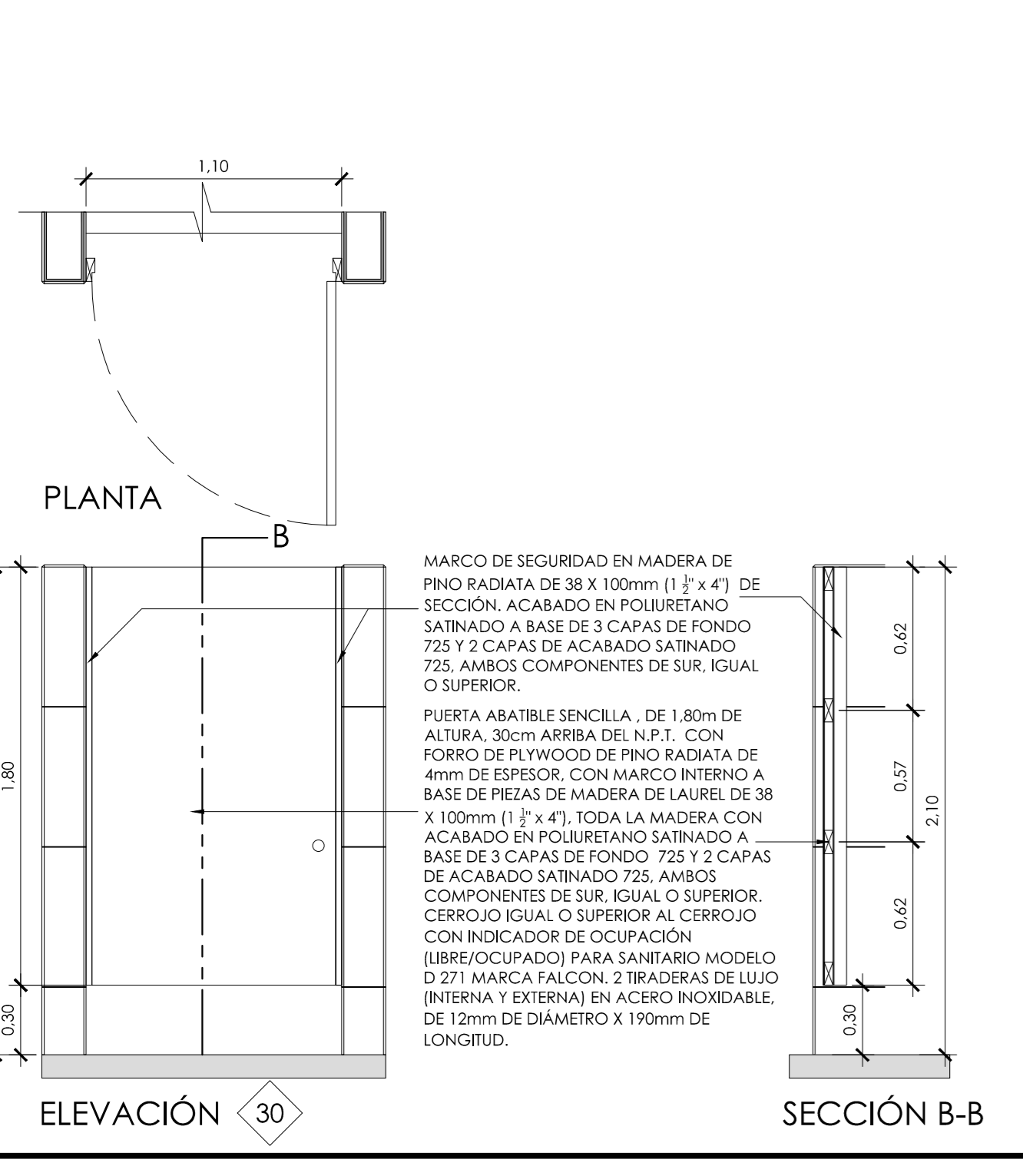
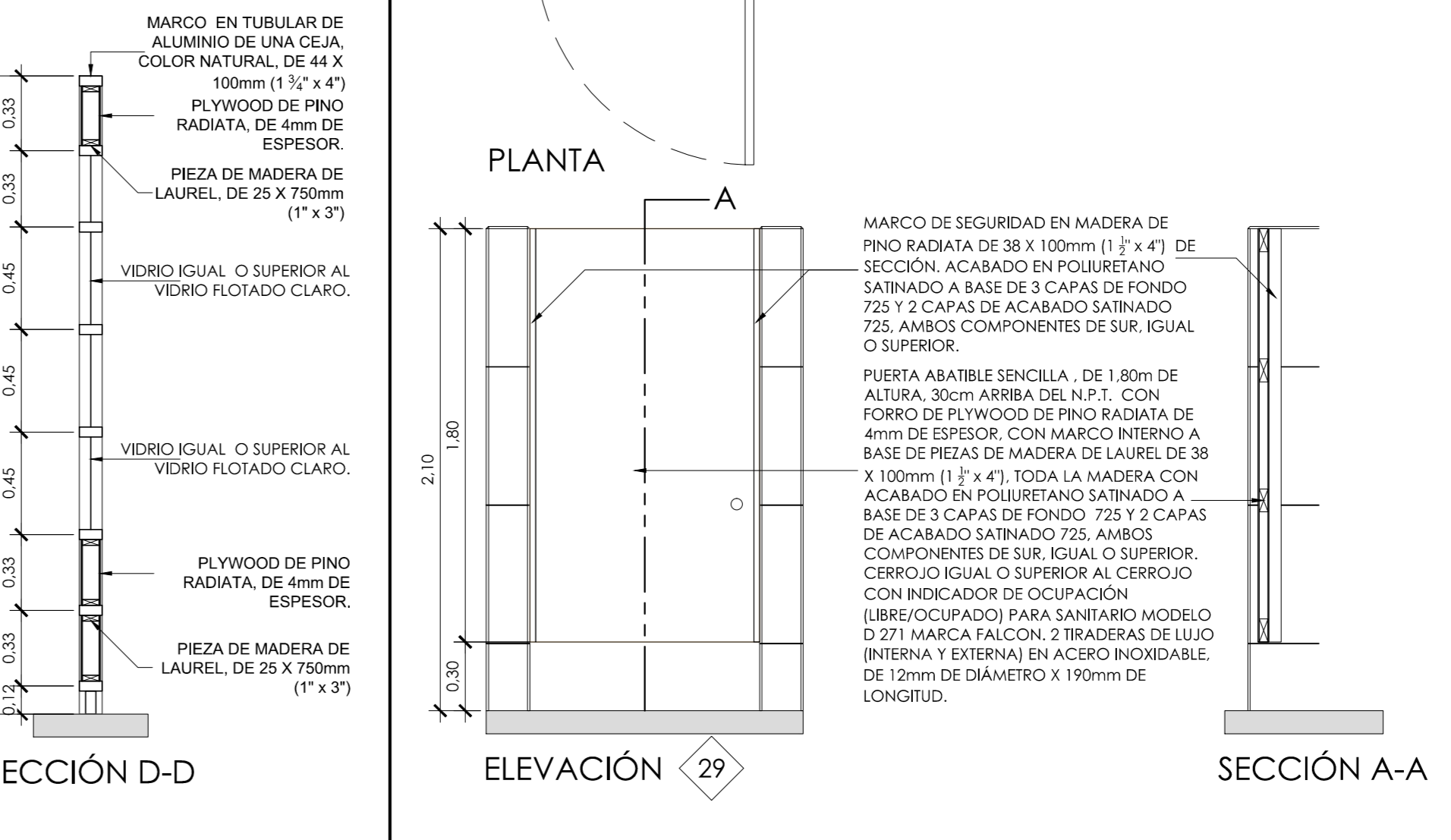
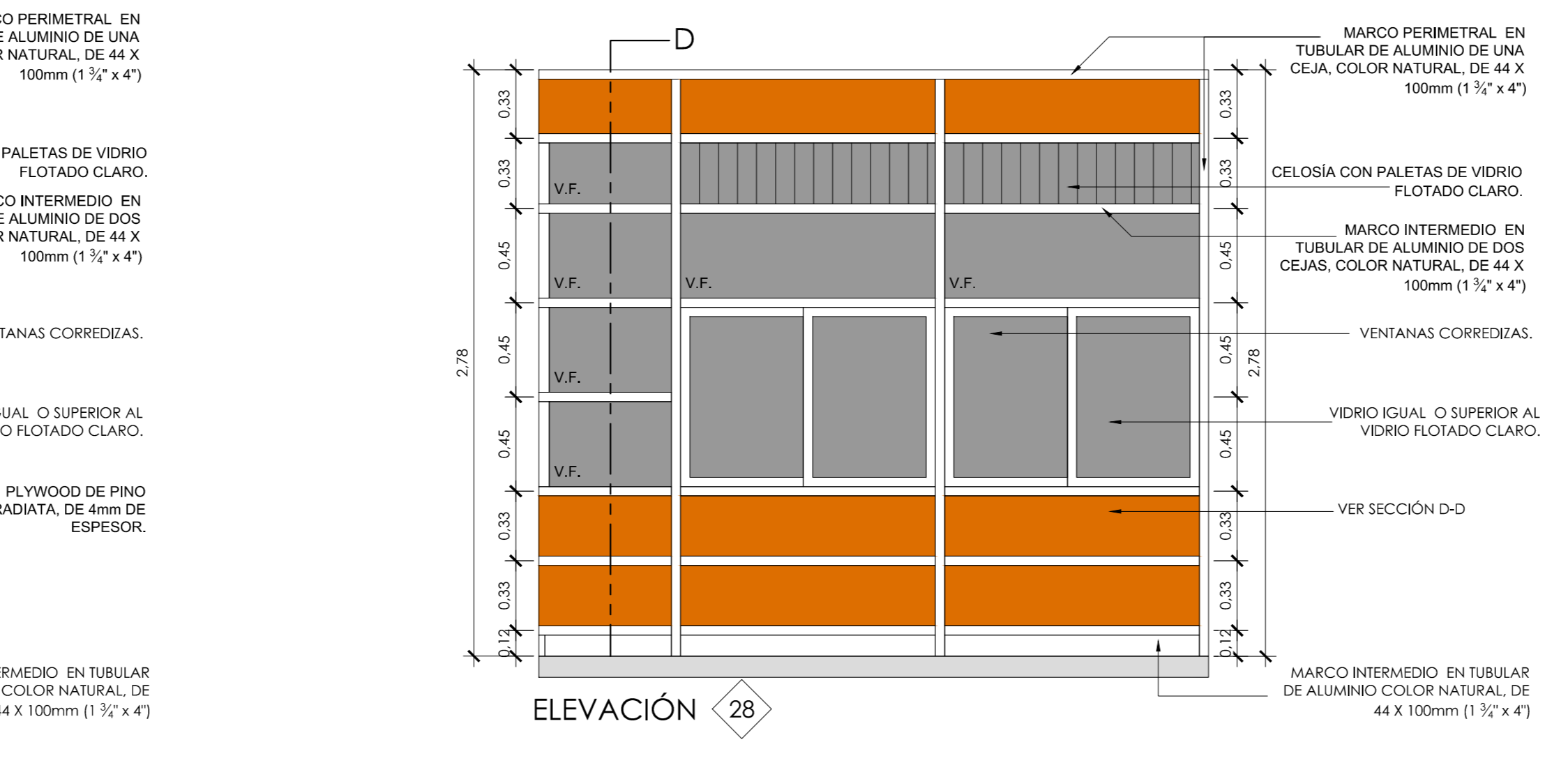
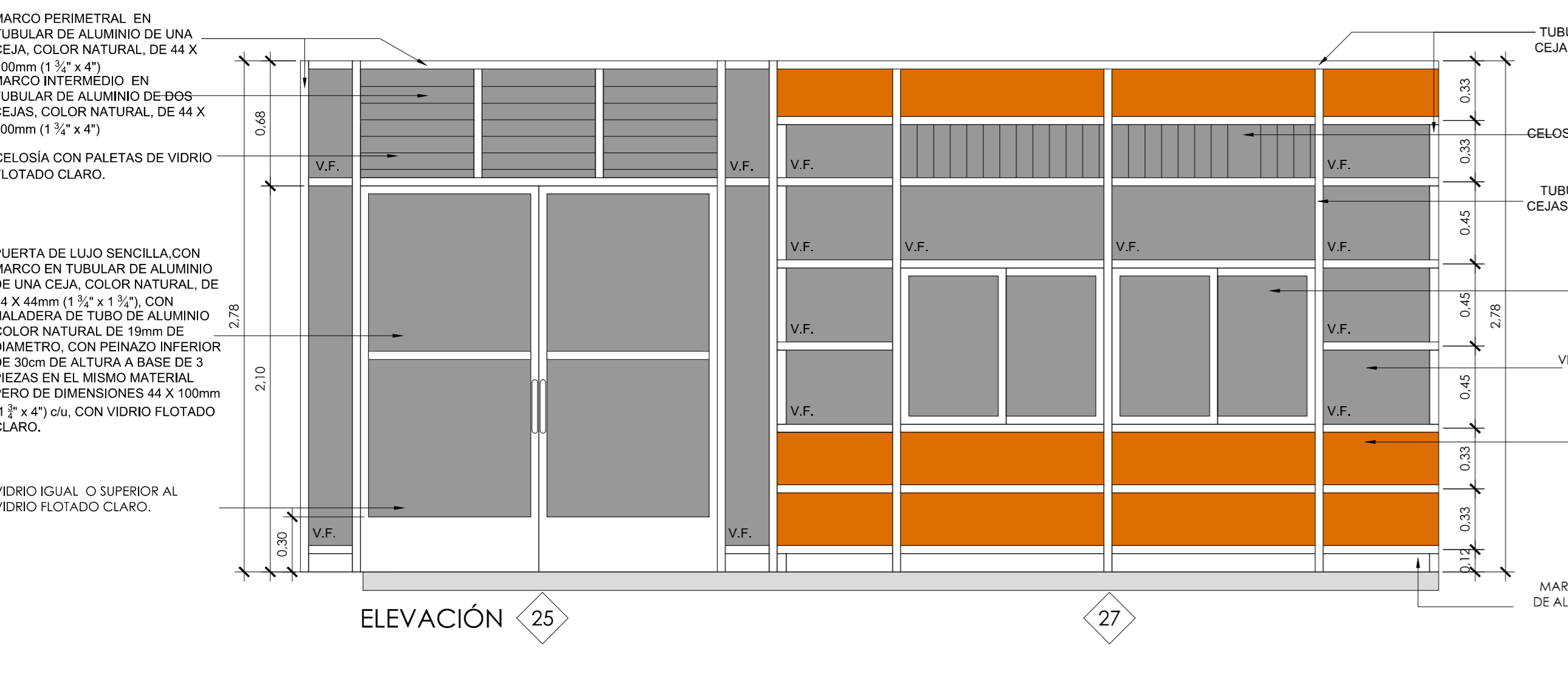
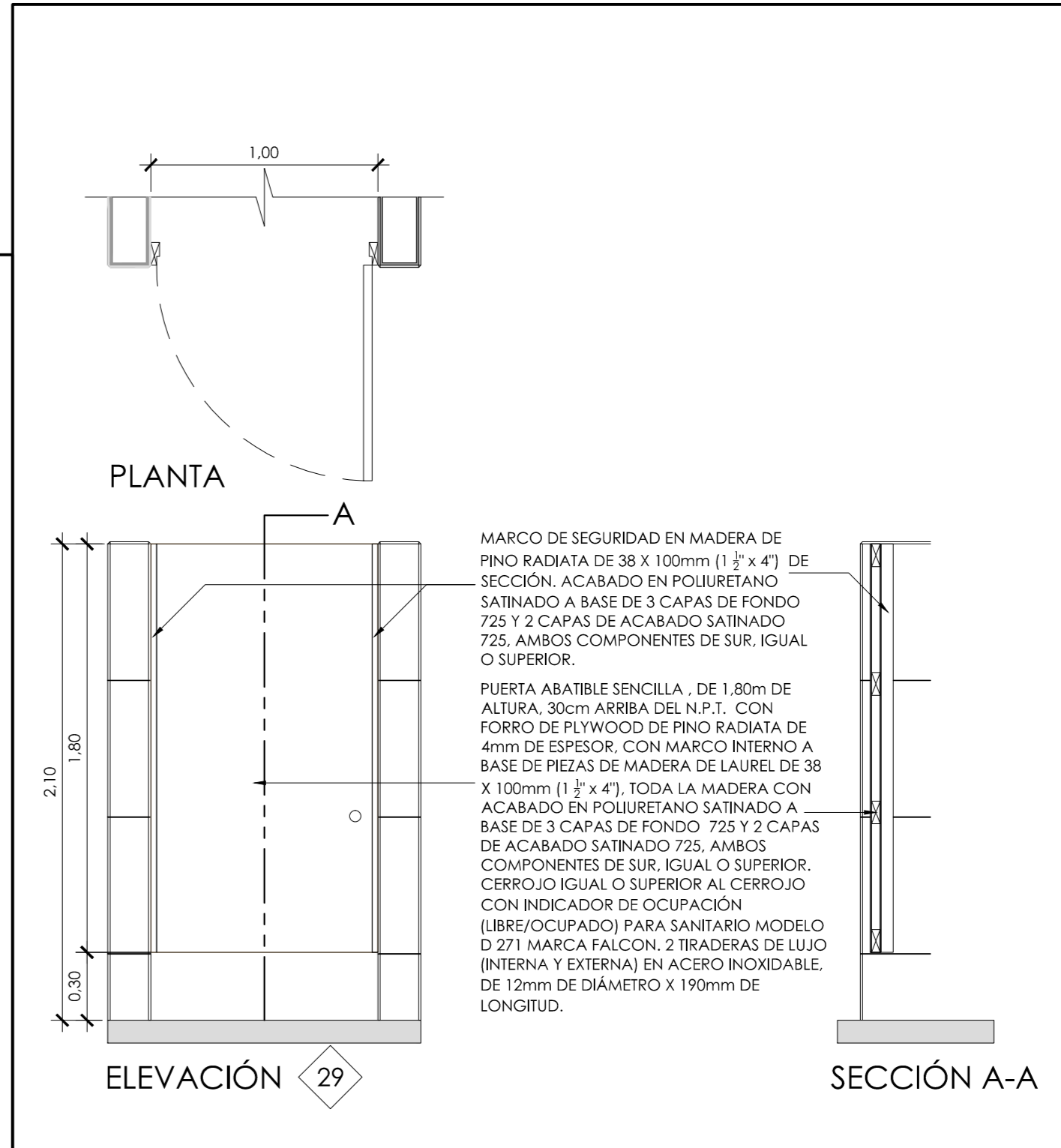
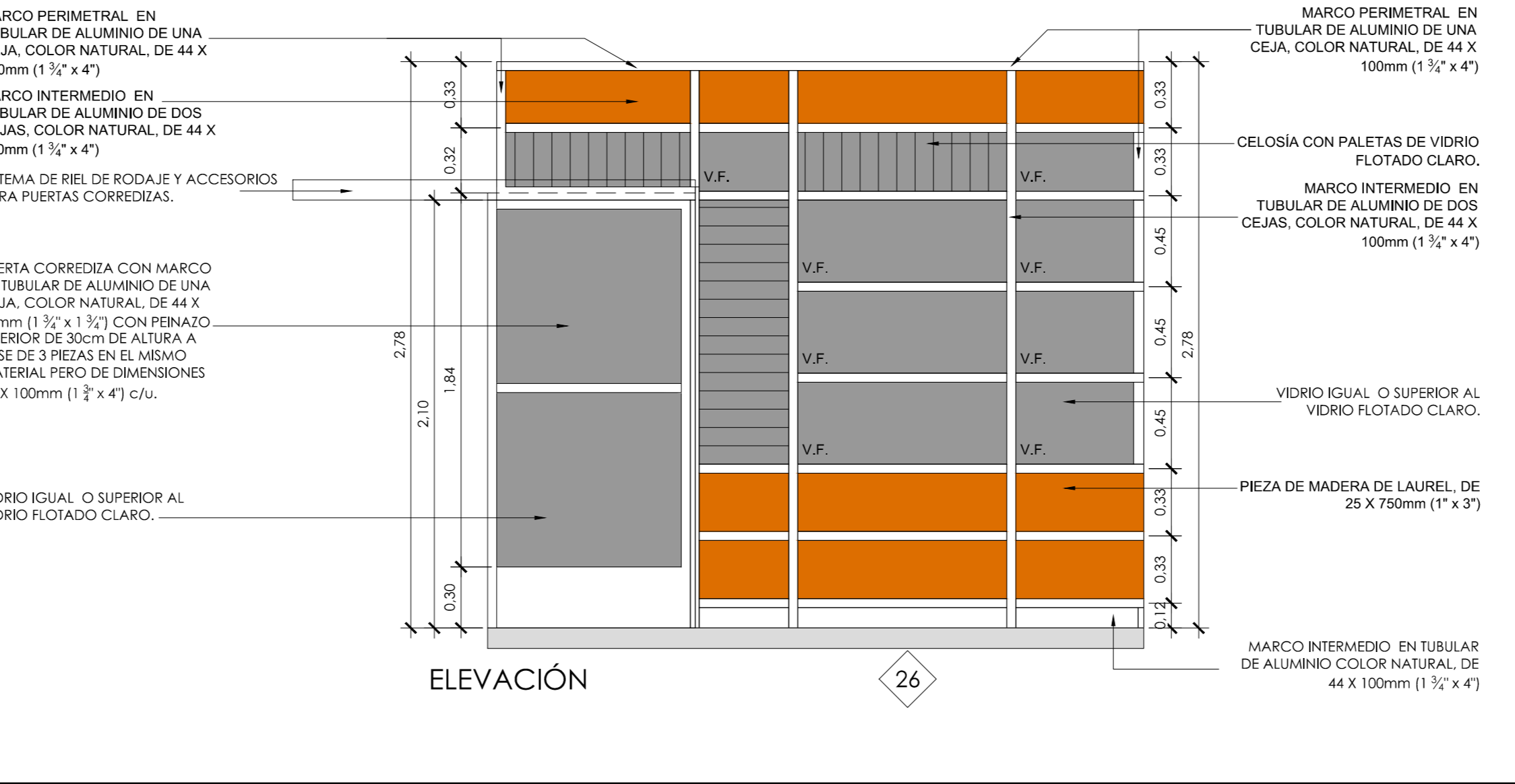
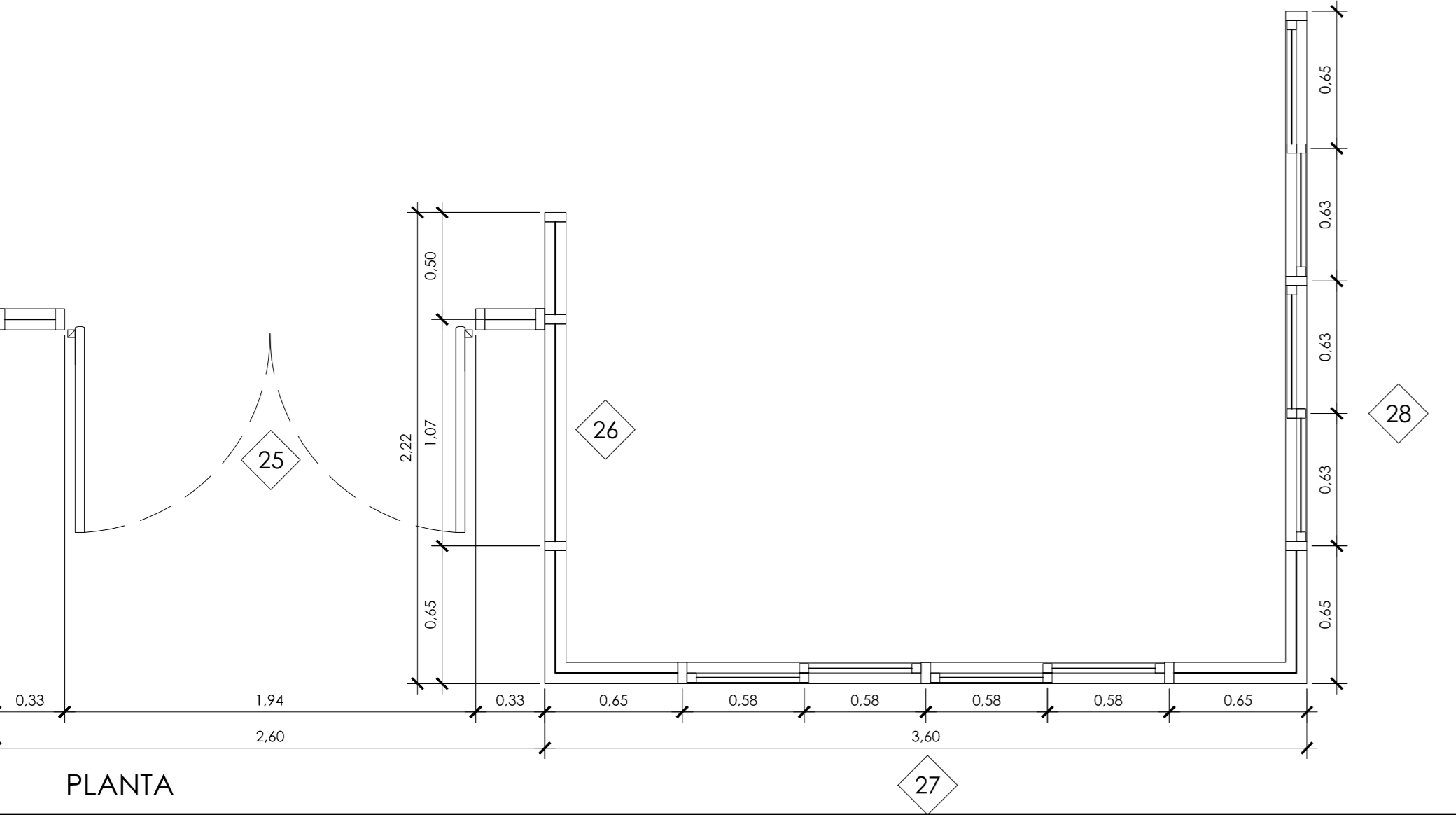

PROYECTO: **NUCLEO INTEGRADO DE SEGURIDAD LABORAL**

PROPIETARIO: **INSTITUTO TECNOLÓGICO DE COSTA RICA**

PROVINCIA: 03 CARTAGO	CANTON: 01 CARTAGO	DISTRITO: 09 RUISEÑAS
-----------------------	--------------------	-----------------------

TEC | Tecnológico de Costa Rica

OFICINA DE INGENIERÍA
 LA INGENIERÍA Y LA ARQUITECTURA AL SERVICIO DEL TEC.
 DIRECTOR: ING. SAUL FERNANDEZ ESPINOZA.

PROYECTO: **NUCLEO INTEGRADO DE SEGURIDAD LABORAL**

PROPIETARIO: **INSTITUTO TECNOLÓGICO DE COSTA RICA**

PROFESIONAL RESPONSABLE DEL DISEÑO ARQUITECTÓNICO:
 NOMBRE: **ARQ. LUIS MANUEL ESPINOZA ROJAS**
 FIRMA: _____ #REG. **A-11232**

PROFESIONAL RESPONSABLE DE LA DIRECCIÓN TÉCNICA:
 NOMBRE: _____ #REG. _____

PROFESIONAL RESPONSABLE DE LA INSPECCIÓN ARQUITECTÓNICA:
 NOMBRE: **ARQ. LUIS MANUEL ESPINOZA ROJAS**
 FIRMA: _____ #REG. **A-11232**

PROFESIONAL RESPONSABLE DEL DISEÑO ESTRUCTURAL:
 NOMBRE: **ING. ORLANDO MORALES QUINTANA**
 FIRMA: _____ #REG. **IC-1730**

PROFESIONAL RESPONSABLE DE LA INSPECCIÓN CIVIL Y ESTRUCTURAL:
 NOMBRE: **ING. ORLANDO MORALES QUINTANA**
 FIRMA: _____ #REG. **IC-1730**

PROFESIONAL RESPONSABLE DEL DISEÑO ELÉCTRICO E INSPECCIÓN:
 NOMBRE: **ING. JOSE GABRIEL FERNANDEZ CARAZO**
 FIRMA: _____ #REG. **IE-18594**

PROFESIONAL RESPONSABLE DEL DISEÑO MECÁNICO E INSPECCIÓN:
 NOMBRE: **ING. ADRIÁN QUESADA MARTÍNEZ**
 FIRMA: _____ #REG. **IMI-19474**

PROFESIONAL RESPONSABLE DEL DISEÑO DE SEGURIDAD HUMANA:
 NOMBRE: **ING. GABRIELA HERNÁNDEZ GÓMEZ**
 FIRMA: _____ #REG. **ISL-22260**

INFORMACIÓN DEL REGISTRO PÚBLICO:
 PROPIETARIO: **INSTITUTO TECNOLÓGICO DE COSTA RICA**
 # DE CATASTRO: **C-1515005-2011**
 SITIOS: _____

CONTENIDO:
 DETALLES AMPLIADOS DE PUERTAS Y VENTANAS DEL 20 AL 34

ESCALA: INDICADA	FECHA: JULIO 2014	# DE LAMINA: A13
------------------	-------------------	-------------------------