

**ELEVACION SUR SIN TORRE ANEXA (SECCIÓN JJ)**  
ESCALA 1:75

NOTAS GENERALES:  
1-VER DETALLE DE VENTANAS EN LAMINA A-18.  
2-VER DETALLE DE PUERTAS EN LAMINA A-19.

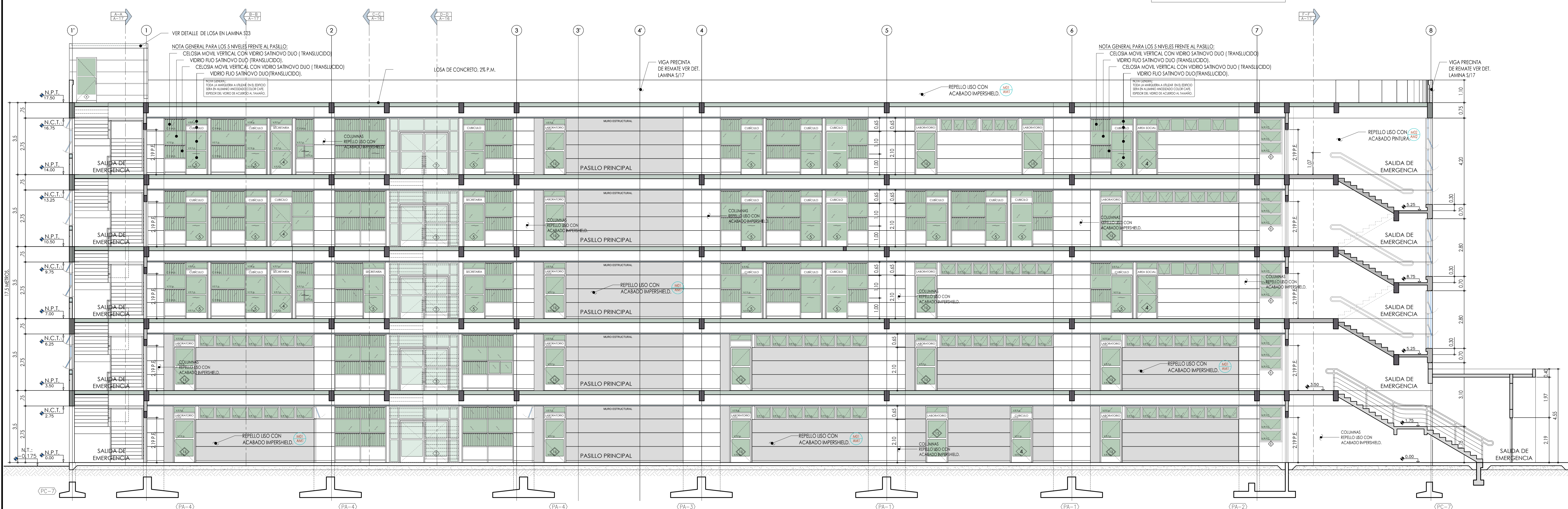

**SECCION GG**  
ESCALA 1:75

PROYECTO:  
**NUCLEO TECNOLOGIAS DE INFORMACION Y COMUNICACION.**

PROPIETARIO:  
**INSTITUTO TECNOLÓGICO DE COSTA RICA**

PROYECTA: 03 CARTAGO CANTON: 01 CARTAGO DISTRITO: 09 DULCE NOMBRE

**TEC** | Tecnológico de Costa Rica

**OFICINA DE INGENIERÍA**  
EXTENSION: 2399 FAX: 552 - 7952  
LA INGENIERIA Y LA ARQUITECTURA AL SERVICIO DEL TEC.  
DIRECTOR: ING. SAUL FERNANDEZ ESPINOZA.

DIBAJA: ALFONSO CERDAS DIBUJANTE: ARQUITECTONICO.

PROFESIONAL RESPONSABLE DEL DISEÑO ARQUITECTONICO:  
NOMBRE: **LUIS MANUEL ESPINOZA ROJAS**

FIRMA: \_\_\_\_\_ #REG. **A-11232**

PROFESIONAL RESPONSABLE DE LA DIRECCION TECNICA:  
NOMBRE: \_\_\_\_\_ #REG. \_\_\_\_\_

PROFESIONAL RESPONSABLE DE LA INSPECCION ARQUITECTONICA:  
NOMBRE: **LUIS MANUEL ESPINOZA ROJAS**

FIRMA: \_\_\_\_\_ #REG. **A-11232**

PROFESIONAL RESPONSABLE DEL DISEÑO ESTRUCTURAL:  
NOMBRE: **ORLANDO MORALES QUINTANA**

FIRMA: \_\_\_\_\_ #REG. **IC-1730**

PROFESIONAL RESPONSABLE DE LA INSPECCION ESTRUCTURAL Y CIVIL:  
NOMBRE: **ORLANDO MORALES QUINTANA**

FIRMA: \_\_\_\_\_ #REG. **IC-1730**

PROFESIONAL RESPONSABLE DEL DISEÑO E INSPECCION ELECTRICA:  
NOMBRE: **MARCELO PONTIGO AGUILAR**

FIRMA: \_\_\_\_\_ #REG. **IME-9710**

PROFESIONAL RESPONSABLE DEL DISEÑO E INSPECCION MECANICA:  
NOMBRE: **MARCELO PONTIGO AGUILAR**

FIRMA: \_\_\_\_\_ #REG. **IME-9710**

INFORMACION DEL REGISTRO PUBLICO:  
PROPIETARIO: INSTITUTO TECNOLÓGICO DE COSTA RICA

# DE CATASTRO: **C-1515005-2011**

SITAS: \_\_\_\_\_

CONTENIDO:  
ELEVACION SUR SIN TORRE ANEXA (SECCION JJ)

SECCION GG

ESCALA: \_\_\_\_\_ FECHA: \_\_\_\_\_ # DE LAMINA: \_\_\_\_\_

INDICADA JUNIO-2014 **A** **15**