



DETALLE AMPLIADO DE LA PLANTA DE LA BATERÍA DE DUCHAS
ESCALA 1:25



TABLA DE MUEBLES Y ACCESORIOS SANITARIOS

CÓDIGO	DESCRIPCIÓN
01	INODORO UNIVERSAL IGUAL O SUPERIOR AL MODELO DRAKAR 1 (T1), 1" DESCARGA, MARCA HELVEK DE DOS PIEZAS (TAZA Y TANQUE), DESAGUE AL PISO, LOSA VITRIFICADA, COLOR BLANCO, DE ANCHORO HIBRICO, PARA PERSONAS CON DIFICULTADES DE MOVILIDAD, SE COLOCARA CON LOS TODOS LOS ACCESORIOS RECOMENDADOS POR EL FABRICANTE.
02	INODORO UNIVERSAL IGUAL O SUPERIOR AL MODELO CADET 310 ELDERLY, MARCA INCESA STANDARD DE DOS PIEZAS(TAZA Y TANQUE) DESAGUE AL PISO, LOSA VITRIFICADA, COLOR BLANCO DE ANCHORO HIBRICO, PARA PERSONAS CON DIFICULTADES DE MOVILIDAD.
03	ANFITORIO IGUAL O SUPERIOR AL ANFITORIO SECO MODELO NEVEG (CÓDIGO MG0-E) MARCA HELVEK.
04	LAVAMANOS IGUAL O SUPERIOR AL MODELO AQUALYM, MARCA INCESA STANDARD, LOSA VITRIFICADA, COLOR BLANCO, DE UN SOLO HUECO, DE EMPOTRAR EN MUEBLE.
05	LAVAMANOS IGUAL O SUPERIOR AL MODELO EMBAJADOR MARCA INCESA STANDARD, LOSA VITRIFICADA, COLOR BLANCO, DE UN SOLO HUECO, DE COLGAR A PARED
06	BARRA DE SUJECCIÓN IGUAL O SUPERIOR AL MODELO SERIE 3500 MARCA ASI (AMERICAN SPECIALTIES INC) EN ACERO INOXIDABLE DE 38mm(1 1/2) DE DIÁMETRO Y 915mm(36") DE LONGITUD
07	DISPENSADOR IGUAL O SUPERIOR, DE PAPEL HIGIÉNICO JUMBO MARCA KIMBERLY-CLARK PROFESIONAL.
08	DISPENSADOR IGUAL O SUPERIOR AL MODELO DE JABÓN LÍQUIDO EN SPRAY MARCA KIMBERLY CLARK PROFESIONAL.
09	SECAMANOS IGUAL O SUPERIOR AL SECAMANOS MARCA WORLD DRYER MODELO NOVA 2 EN ACERO INOXIDABLE PULIDO, DE SENSOR
10	ESPEJO RECTANGULAR DE 0.60 X 0.80m, DE 6mm DE ESPESOR, CON BISEL DE 1"(2.54mm) Y 6 TORNILLOS DE LUGO(CROMADOS) PARA SU FIJACIÓN A PARED CON 2% DE PENDIENTE MÍNIMA.
11	PANTALLA DIVISORIA PARA ANFITORIOS IGUAL O SUPERIOR A LA PANTALLA METÁLICA MARCA HADRIAN DE 0.45X1.067m, DE 25mm DE GROSOR, DE FIJACIÓN A PARED, COLOR BORDEAUX(CÓDIGO 16567).
12	GRIFERÍA TIPO MONOCOMANDO IGUAL O SUPERIOR A LA MEZCLADORA MONOCOMANDO PARA REGADERA MODELO E-72 MARCA HELVEK.
13	REGADERA IGUAL O SUPERIOR A LA REGADERA DE CHORRO FLUJO MODELO H-200 MARCA HELVEK.
14	ESPEJO RECTANGULAR DE 0.80 X 1.60m, DE 6mm DE ESPESOR, CON BISEL DE 1"(2.54mm) Y 6 TORNILLOS DE LUGO(CROMADOS) PARA SU FIJACIÓN A PARED CON 2% DE PENDIENTE MÍNIMA.
15	ESPEJO RECTANGULAR DE 0.60 X 1.60m, DE 6mm DE ESPESOR, CON BISEL DE 1"(2.54mm) Y 4 TORNILLOS DE LUGO(CROMADOS) PARA SU FIJACIÓN A PARED CON 2% DE PENDIENTE MÍNIMA.
16	BARRA DE SUJECCIÓN (BARRA DE SEGURIDAD) EN ACERO INOXIDABLE, SERIE 3800, TIPO 01, MARCA ASI (AMERICAN SPECIALTIES INC.) DE 30" DE LONGITUD Y 38mm DIÁMETRO, IGUAL O SUPERIOR.
17	ASENTO PLEGABLE, RECTANGULAR, FENOLICO, PARA DUCHA, MODELO 8203, MARCA ASI (AMERICAN SPECIALTIES INC.) DE 43.7 X 31.10cm, IGUAL O SUPERIOR.

NOTA: LA GRIFERÍA DE TODOS LOS LAVAMANOS DEBE SER IGUAL O SUPERIOR AL MODELO COLONY MONOCOMANDO, MARCA INCESA STANDARD, COLOR SAVIN.

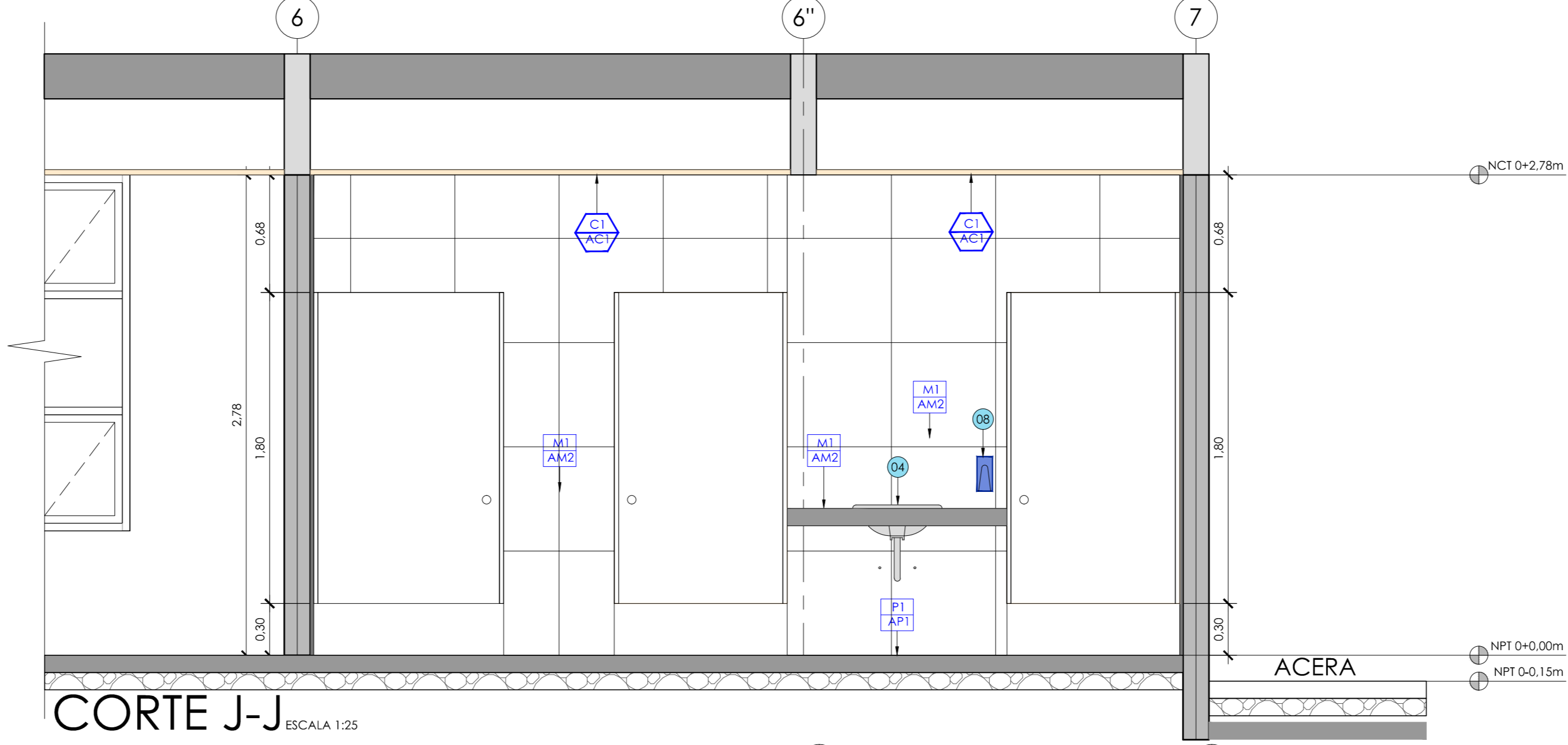
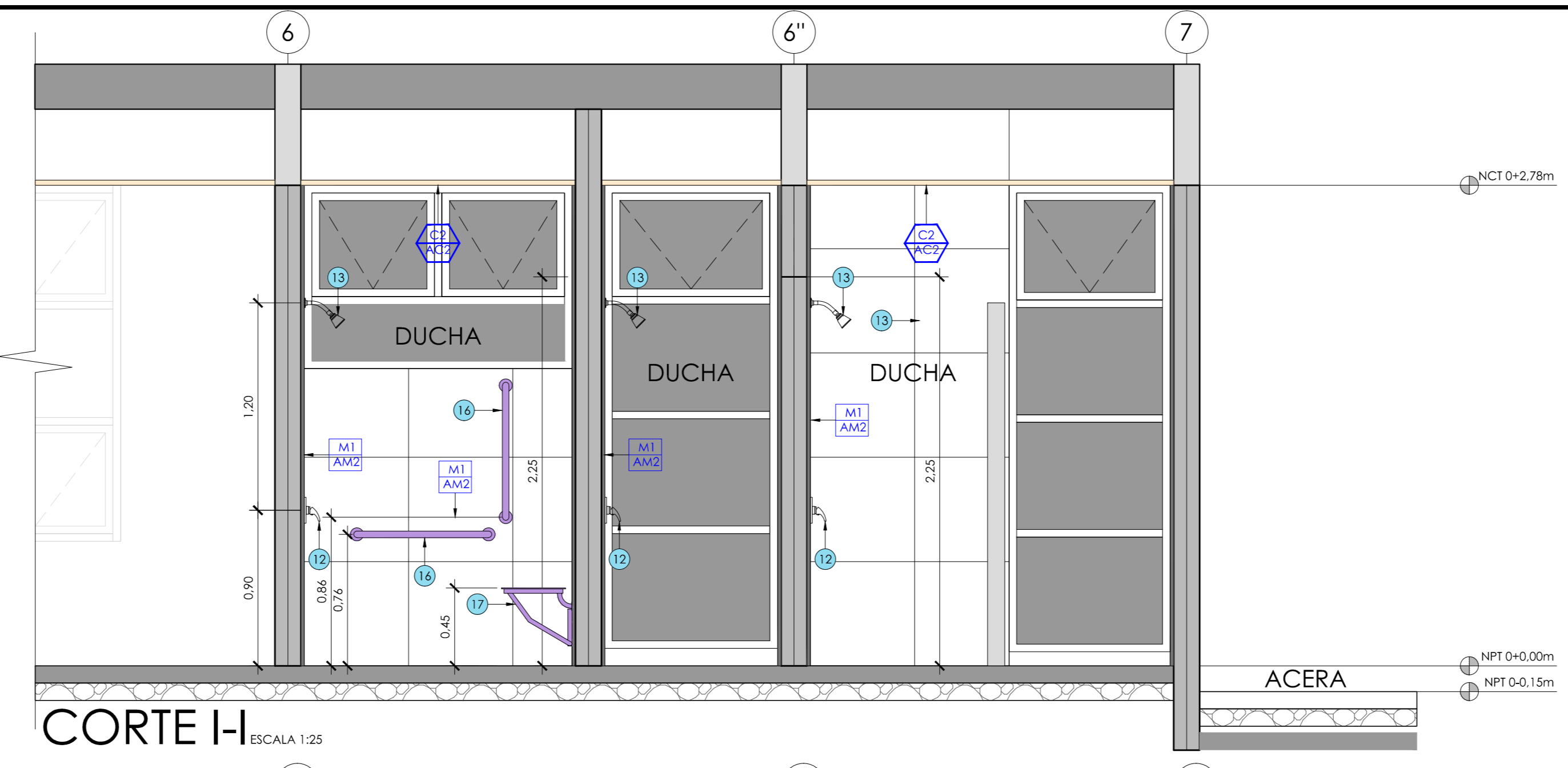
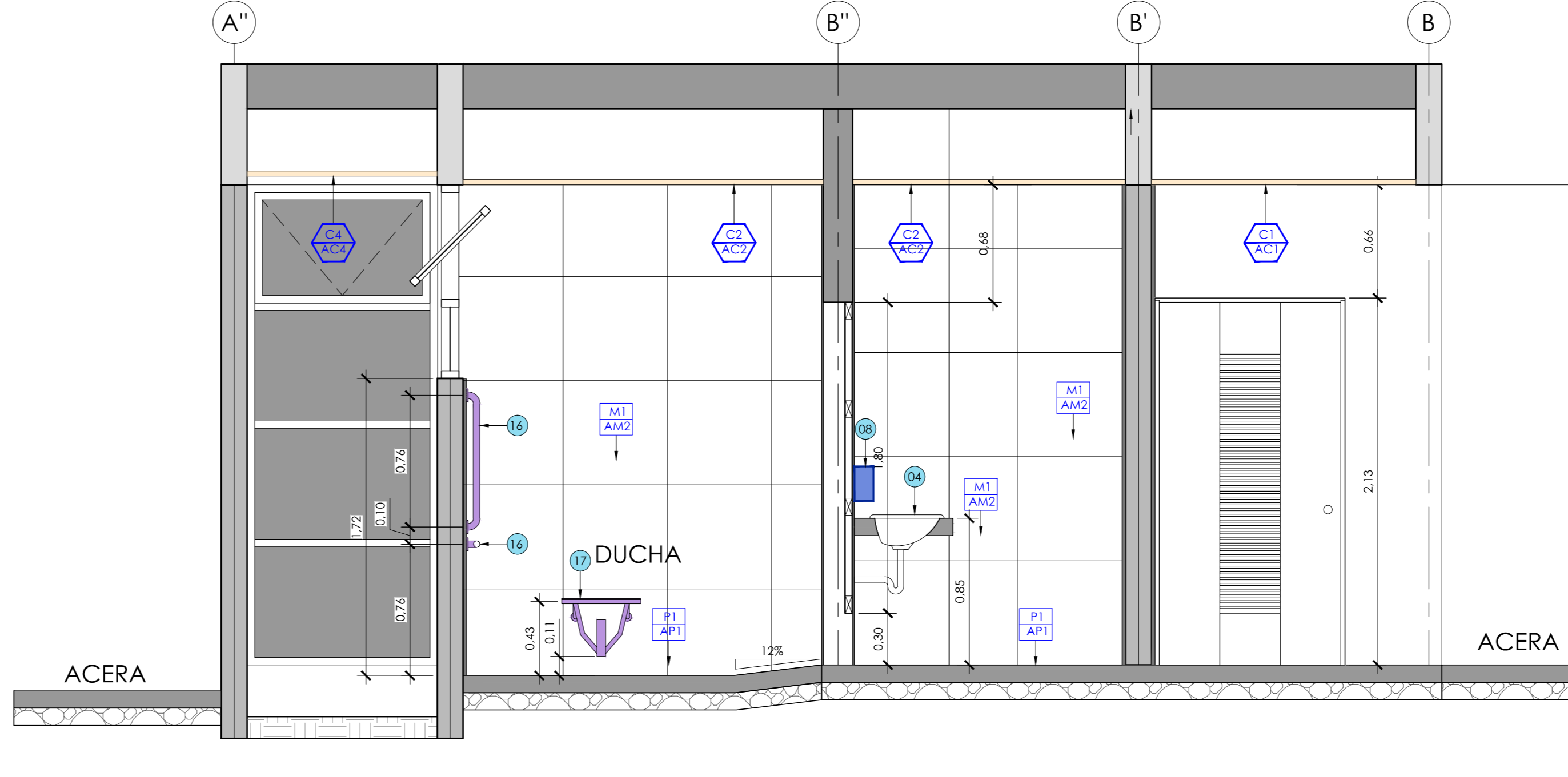
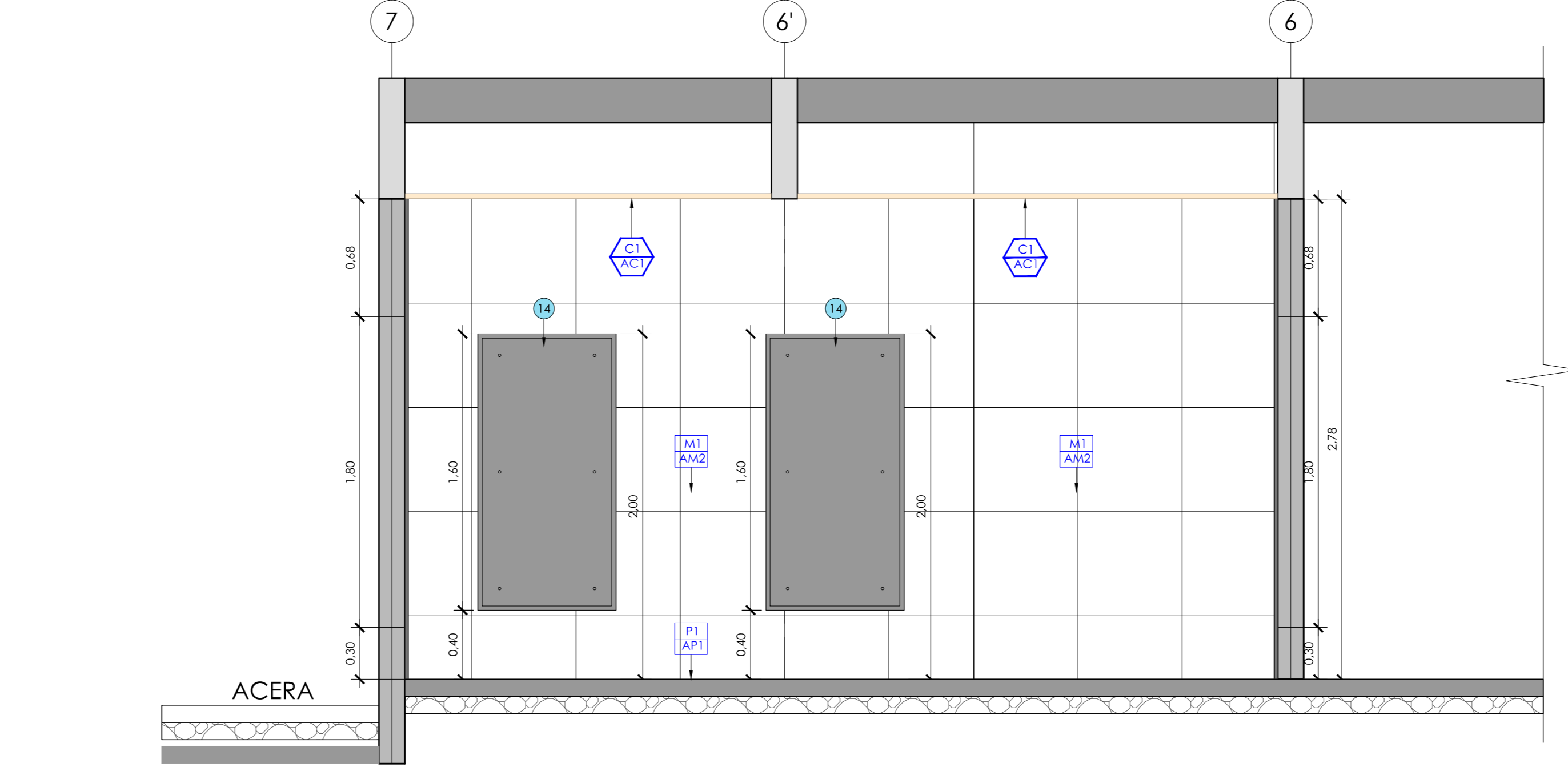
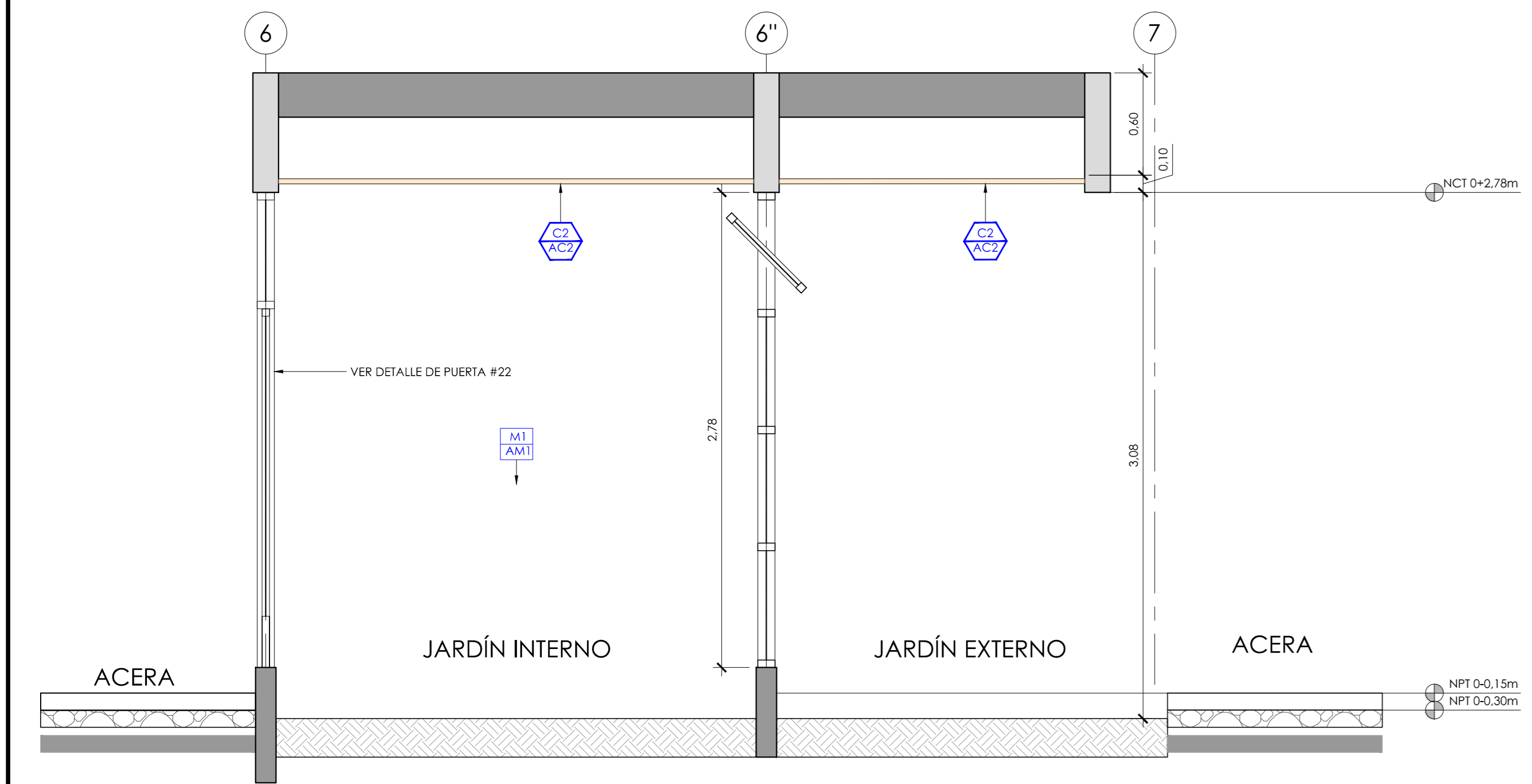

PROYECTO:
NUCLEO INTEGRADO DE SEGURIDAD LABORAL

PROPIETARIO:
INSTITUTO TECNOLÓGICO DE COSTA RICA

PROVINCIA: 03 CARTAGO CANTON: 01 CARTAGO DISTRITO: 01 ORIZABA #09 BULEV. NUMBRE

TEC | Tecnológico de Costa Rica

OFICINA DE INGENIERÍA
EXTENSION: 2399 FAX: 552 - 7952
LA INGENIERÍA Y LA ARQUITECTURA AL SERVICIO DEL TEC.
DIRECTOR: ING. SAUL FERNANDEZ ESPINOZA.

DIBUJO: DAVID LEIVA QUESADA

PROFESIONAL RESPONSABLE DEL DISEÑO ARQUITECTÓNICO:
NOMBRE: ARQ. LUIS MANUEL ESPINOZA ROJAS
FIRMA: #REG. A-11232

PROFESIONAL RESPONSABLE DE LA DIRECCIÓN TÉCNICA:
NOMBRE: #REG. #REG.
FIRMA: #REG.

PROFESIONAL RESPONSABLE DE LA INSPECCIÓN ARQUITECTÓNICA:
NOMBRE: ARQ. LUIS MANUEL ESPINOZA ROJAS
FIRMA: #REG. A-11232

PROFESIONAL RESPONSABLE DEL DISEÑO ESTRUCTURAL:
NOMBRE: ING. ORLANDO MORALES QUINTANA
FIRMA: #REG. IC-1730

PROFESIONAL RESPONSABLE DE LA INSPECCIÓN CIVIL Y ESTRUCTURAL:
NOMBRE: ING. ORLANDO MORALES QUINTANA
FIRMA: #REG. IC-1730

PROFESIONAL RESPONSABLE DEL DISEÑO ELÉCTRICO E INSPECCIÓN:
NOMBRE: ING. JOSE GABRIEL FERNANDEZ CARAZO
FIRMA: #REG. IE-18594

PROFESIONAL RESPONSABLE DEL DISEÑO MECÁNICO E INSPECCIÓN:
NOMBRE: ING. ADRIÁN QUESADA MARTÍNEZ
FIRMA: #REG. IMI-19474

PROFESIONAL RESPONSABLE DEL DISEÑO DE SEGURIDAD HUMANA:
NOMBRE: ING. GABRIELA HERNANDEZ GÓMEZ
FIRMA: #REG. ISL-22260

INFORMACIÓN DEL REGISTRO PÚBLICO:
PROPIETARIO: INSTITUTO TECNOLÓGICO DE COSTA RICA
DE CATASTRO: C-1515005-2011
SITIAS:

CONTENIDO:
DETALLE AMPLIADO DE LA PLANTA DE LA BATERÍA DE DUCHAS
CORTES AMPLIADOS DE LA BATERÍA DE DUCHAS (CORTE HH, CORTE II, CORTE JJ, CORTE KK, CORTE LL)
TABLA DE MUEBLES Y ACCESORIOS SANITARIOS

ESCALA: INDICADA FECHA: JULIO 2014 # DE LAMINA: A19