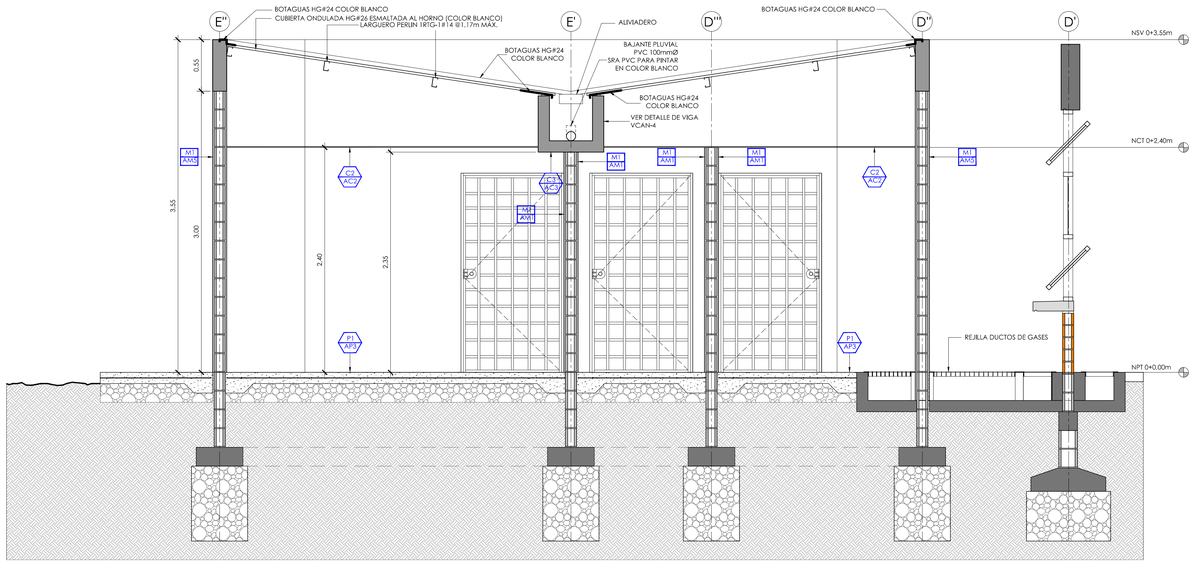

CORTE F-F ESCALA 1:25

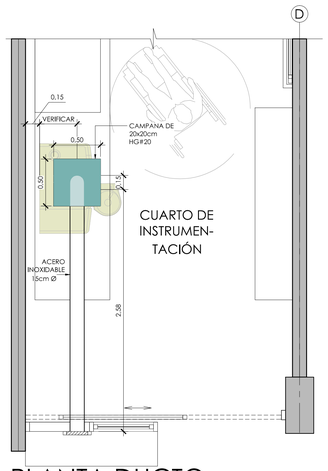

PLANTA DUCTO ESPECTROFOTOMETRO
ESCALA 1:25

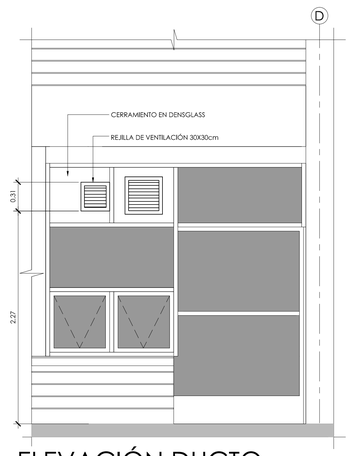

ELEVACIÓN DUCTO ESPECTROFOTOMETRO
ESCALA 1:25

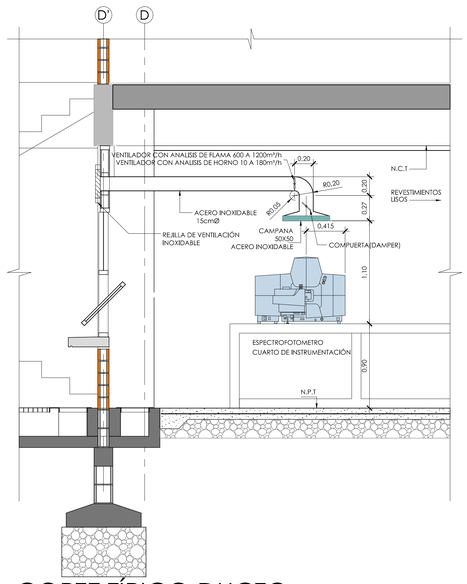

CORTE TÍPICO DUCTO ESPECTROFOTOMETRO ESCALA 1:25

PROYECTO:
NUCLEO INTEGRADO DE SEGURIDAD LABORAL

PROPIETARIO:
INSTITUTO TECNOLÓGICO DE COSTA RICA

PROVINCIA:	CANTON:	DISTRITO:
03 CARTAGO	01 CARTAGO	01 ORIENTAL 09 BULES NOMBRE

TEC | Tecnológico de Costa Rica

OFICINA DE INGENIERÍA

EXTENSION: 2399 FAX: 552 - 7952

LA INGENIERÍA Y LA ARQUITECTURA AL SERVICIO DEL TEC.

DIRECTOR: ING. SAÚL FERNANDEZ ESPINOZA.

DIBUJO: DAVID LEIVA QUESADA

PROFESIONAL RESPONSABLE DEL DISEÑO ARQUITECTÓNICO:
NOMBRE: ARQ. LUIS MANUEL ESPINOZA ROJAS
FIRMA: #REG. A-11232

PROFESIONAL RESPONSABLE DE LA DIRECCIÓN TÉCNICA:
NOMBRE:
FIRMA: #REG.

PROFESIONAL RESPONSABLE DE LA INSPECCIÓN ARQUITECTÓNICA:
NOMBRE: ARQ. LUIS MANUEL ESPINOZA ROJAS
FIRMA: #REG. A-11232

PROFESIONAL RESPONSABLE DEL DISEÑO ESTRUCTURAL:
NOMBRE: ING. ORLANDO MORALES QUINTANA
FIRMA: #REG. IC-1730

PROFESIONAL RESPONSABLE DE LA INSPECCIÓN CIVIL Y ESTRUCTURAL:
NOMBRE: ING. ORLANDO MORALES QUINTANA
FIRMA: #REG. IC-1730

PROFESIONAL RESPONSABLE DEL DISEÑO ELÉCTRICO E INSPECCIÓN:
NOMBRE: ING. JOSE GABRIEL FERNANDEZ CARAZO
FIRMA: #REG. IE-18594

PROFESIONAL RESPONSABLE DEL DISEÑO MECÁNICO E INSPECCIÓN:
NOMBRE: ING. ADRIÁN QUESADA MARTINEZ
FIRMA: #REG. IMI- 19474

PROFESIONAL RESPONSABLE DEL DISEÑO DE SEGURIDAD HUMANA:
NOMBRE: ING. GABRIELA HERNANDEZ GÓMEZ
FIRMA: #REG. ISL- 22260

INFORMACIÓN DEL REGISTRO PUBLICO:
PROPIETARIO: INSTITUTO TECNOLÓGICO DE COSTA RICA
DE CATASTRO: C-1515005-2011
SITAS:

CONTENIDO:
DETALLE AMPLIADO DEL CUARTO DE GASES (CORTE FF)
DETALLES DEL DUCTO DEL ESPECTROFOTÓMETRO
(EN CUARTO DE INSTRUMENTACIÓN)

ESCALA:	FECHA:	# DE LAMINA:
INDICADA	JULIO 2014	A29