

¿Cómo optar por una beca del TEC?

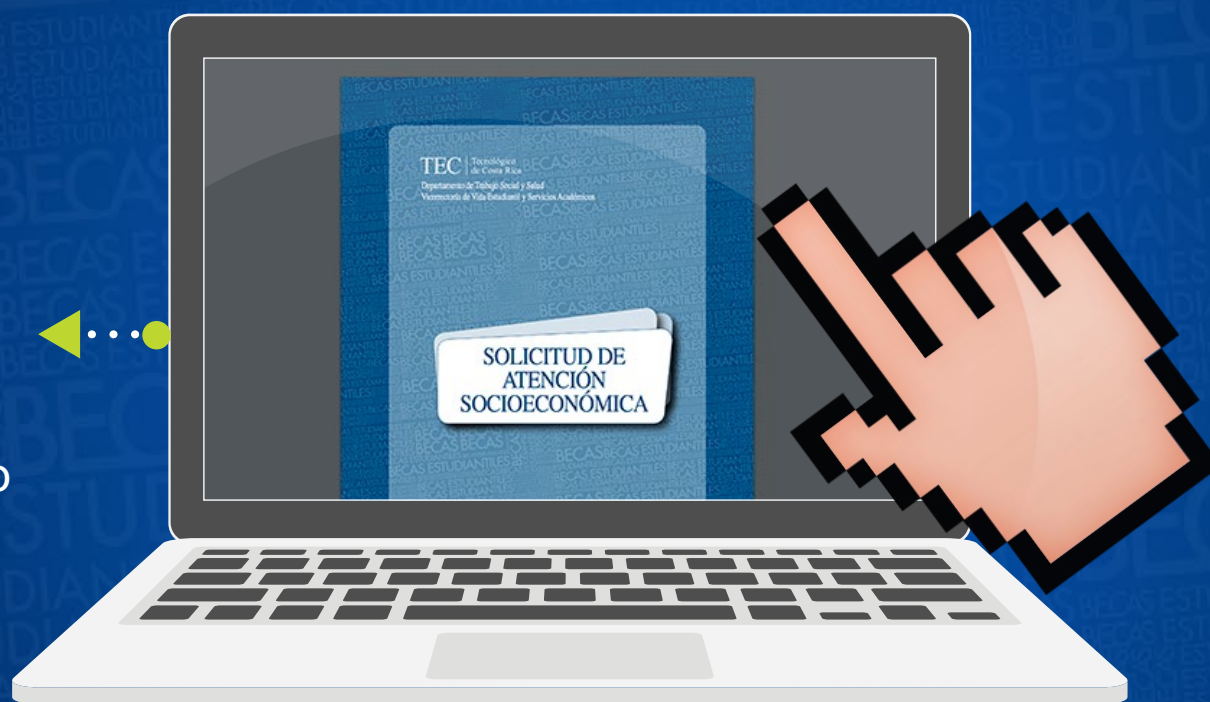

Descargar el formulario de solicitud a beca.



Imprimir y completar el formulario.



Completar la encuesta digital.



Entregar formulario y documentos solicitados en las fechas establecidas y según de acuerdo al tipo de admisión. (ver fechas de entrega de documentos).



Departamento de Trabajo Social analizará la información de cada estudiante mediante el uso del Índice Socioeconómico y la valoración del profesional en Trabajo Social.



Asignación de beca socioeconómicas de acuerdo al resultado del análisis.

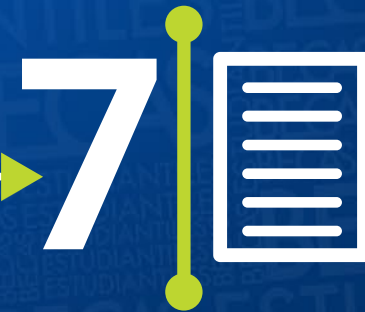

Publicación de resultados de beca si al estudiante se le asigna:

7.1 Beca Mauricio Campos y Egresados de Colegio Científico, el estudiante no deberá realizar ningún otro trámite; el proceso concluye con el depósito de beca (ver fechas de pago).

7.2 Beca de Exoneración porcentual para el pago de los Derechos de Estudio el estudiante no deberá realizar ningún otro trámite; el proceso concluye con la aplicación del porcentaje total o parcial de los derechos de estudios (ver página de Financiero Contable Tesorería On-line)

7.3 Beca Préstamo el estudiante deberá retirar el pagaré en el lugar que Financiero Contable defina, con la cédula del estudiante original (si no es mayor de edad debe presentar la cédula de menores y copia de la cédula del padre, madre o encargado legal y aportar la copia de cédula del fiador.

Entrega de Pagaré: Una vez firmado el pagaré por el fiador y deudor, el estudiante deberá entregarlo ante Financiero Contable, en las fechas indicadas por el mismo, con los documentos de respaldo que se indican al dorso de la Hoja de Fiadores. Los trámites para la activación de la beca préstamo concluyen una vez entregados los documentos antes indicados, por lo que el proceso concluye con el depósito de la beca.