

PROYECTO
Mejoramiento
de la Educación Superior



INFORME DEL PROYECTO DE MEJORAMIENTO INSTITUCIONAL
PMI-ITCR
28 DE MAYO 2014

ANTECEDENTES

Negociación FEES 2011-2015

Presupuestos
ordinarios
anuales

Donación
\$200
millones

**Donación
\$200 millones**

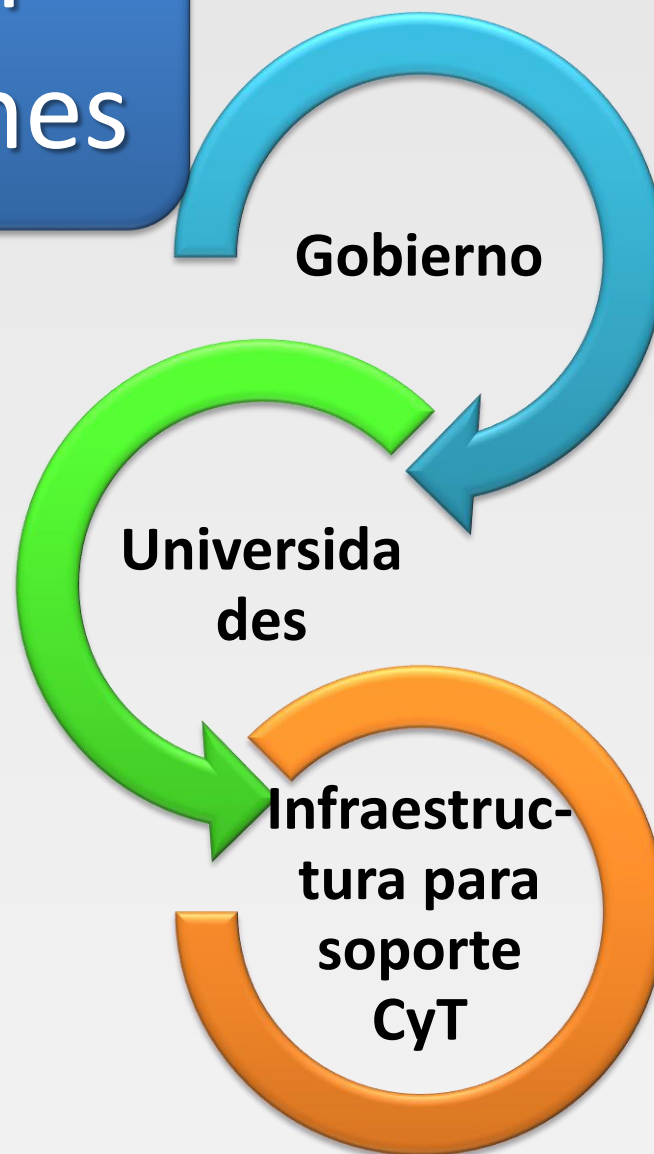

Compromisos

Gobierno

Universi
dades

Gestionar
el
préstamo

Donar \$50
millones/U

Formular
un PMI

OBJETIVO DE ALTO ORDEN DEL PROYECTO

Fortalecer y desarrollar las capacidades del talento humano potenciando el conocimiento e incorporando la ciencia, la tecnología y la innovación, en las áreas sustantivas de las Universidades Estatales para contribuir en la construcción de una nación más competitiva, próspera, solidaria, inclusiva y ambientalmente sostenible

OBJETIVO DE DESARROLLO DEL PROYECTO

Mejorar el acceso, la calidad, aumentar los recursos para la innovación y el desarrollo científico y tecnológico, así como, mejorar la gestión institucional del sistema de educación superior pública de Costa Rica

EJES ESTRATÉGICOS PMES





CARACTERÍSTICAS DEL PRÉSTAMO

Prestatario

Banco Mundial

Aprobado por el Directorio del Banco el 27 de setiembre de 2012

Deudor

Gobierno de la República de Costa Rica

Firma Convenio Préstamo el 6 noviembre de 2012

Ejecutores

UCR
ITCR
UNA
UNED

Firma de los Acuerdos de Mejoramiento Institucional (AMI) y los acuerdos subsidiarios el 6 de noviembre de 2012

Duración

5 años

A partir de la aprobación de la AL y requisitos de promulgación de ley 31-07-2013

INICIO

PRESUPUESTO EXTRAORDINARIO DE LA REPÚBLICA

MEP

APROBADO AL 13-09-2013



PRESUPUESTO EXTRAORDINARIO ITCR

RECTORÍA

APROBACIÓN CI 11-2013



PRESUPUESTO EXTRAORDINARIO

APROBACIÓN

CGR 12-2013

PARA INICIO INFRAESTRUCTURA Y EQUIPAMIENTO

PLANES DE ACCIÓN: 11-2013



PLAN DE ADQUISICIONES: 02-2014



CARPETA AMBIENTAL

PROYECTO DE MEJORAMIENTO INSTITUCIONAL (PMI-TEC)

DISPONIBLE EN EL PORTAL DEL TEC:

www.tec.ac.cr

ONCE INICIATIVAS

| INICIATIVA | COSTO TOTAL DEL PROYECTO | PRÉSTAMO BANCO MUNDIAL | CONTRAPARTIDA ITCR |
|--|--------------------------|------------------------|--------------------|
| Residencias Estudiantiles | \$9.731.762 | \$7.834.000 | \$1.897.762 |
| Comedor Estudiantil | \$3.892.291 | \$3.316.000 | \$576.291 |
| Núcleo de Tecnologías de Información y Comunicación | \$12.960.743 | \$11.485.000 | \$1.475.743 |
| Núcleo integrado de Seguridad Laboral | \$2.857.777 | \$2.522.000,00 | \$335.777 |
| Sistema de gestión e información estudiantil y académico | \$1.249.064 | \$890.500,00 | \$358.564 |
| Formación académica de profesores | \$5.342.733 | \$5.000.000,00 | \$342.733 |
| Ampliación de Biblioteca | \$2.762.931 | \$2.362.500,00 | \$400.431 |
| Fortalecimiento de la Sede Regional San Carlos | \$4.904.601 | \$4.100.000,00 | \$804.601 |
| Núcleo integrado Química-Ambiental | \$8.291.676 | \$7.000.000,00 | \$1.291.676 |
| Núcleo Integrado Diseño | \$2.980.540 | \$2.490.000,00 | \$490.540 |
| Fortalecimiento del Centro Académico San José | \$3.599.051 | \$3.000.000,00 | \$599.051 |
| TOTAL | \$58.573.168 | \$50.000.000,00 | \$8.573.168 |

Distribución de inversión*

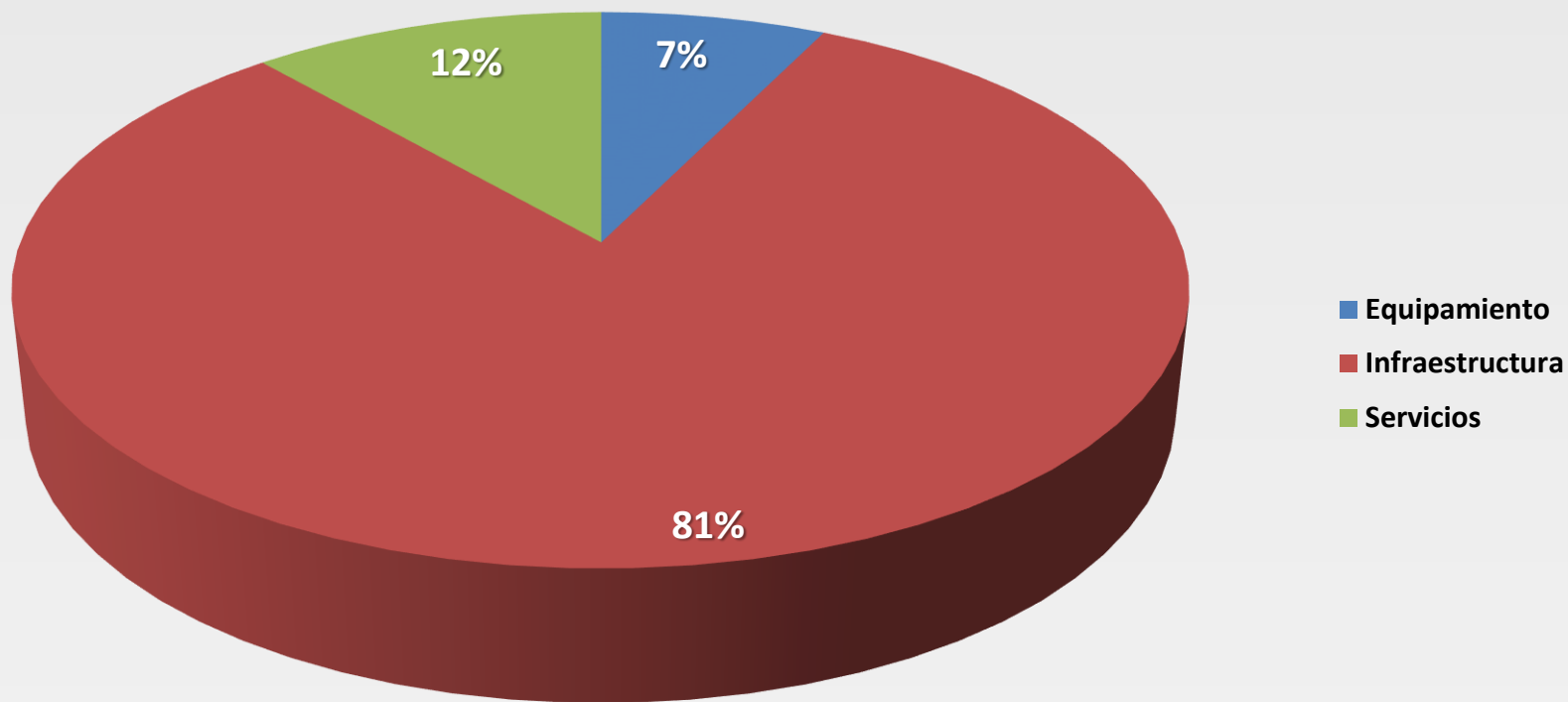

* Fuente externa

Sistema de gestión e información (estudiantil y académico)

Formación académica de profesores

Residencias Estudiantiles

Núcleo de Tecnologías de Información y Comunicación

Núcleo integrado de Seguridad Laboral

Fortalecimiento de la Sede Regional San Carlos

Núcleo Integrado de Diseño Industrial

Fortalecimiento del Centro Académico San José

Ampliación de Biblioteca

Núcleo integrado Química-Ambiental

Comedor Estudiantil

Unidad Coordinadora del Proyecto Institucional (UCPI)

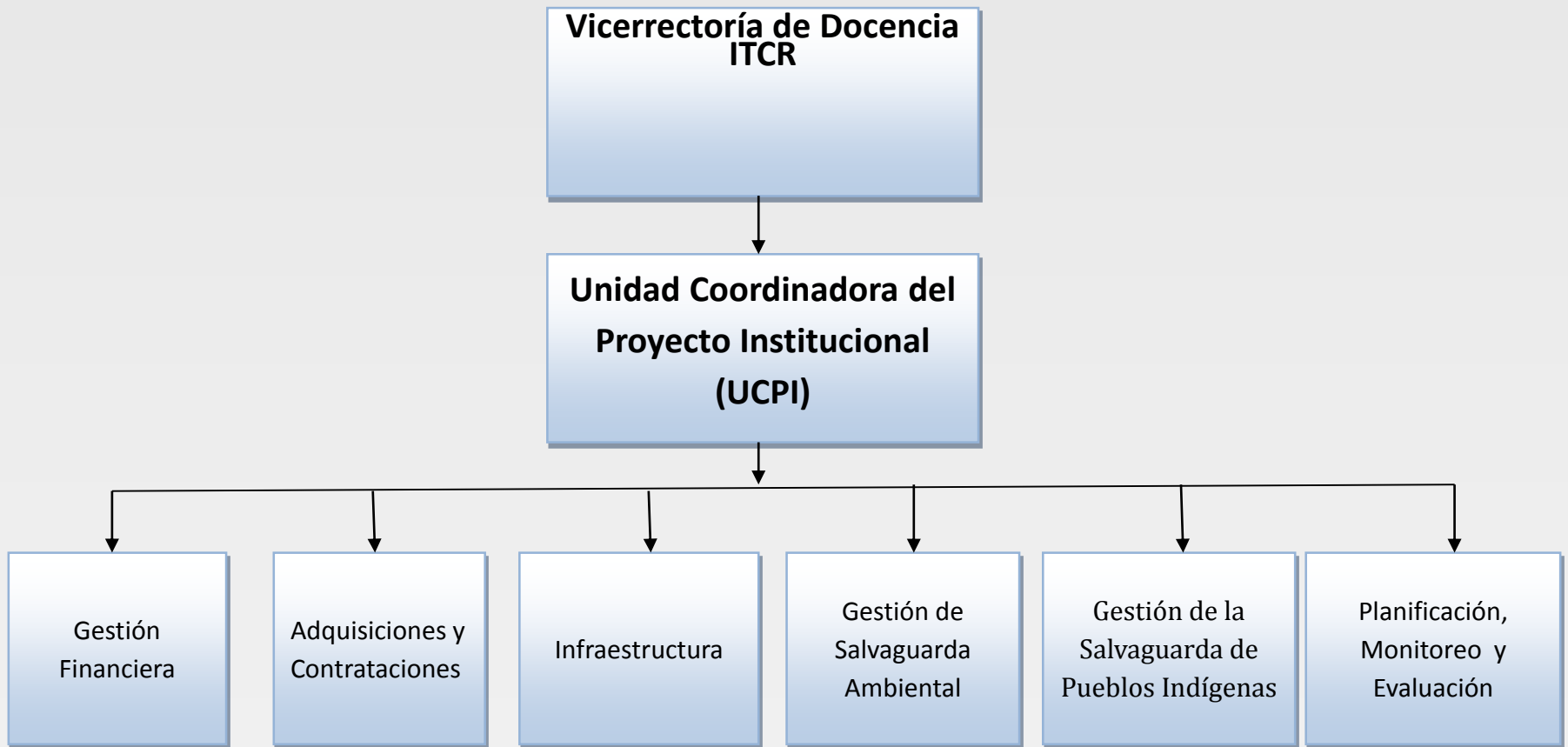

| | |
|--|-----------------------------|
| Coordinador General: | Ing. Luis P. Méndez Badilla |
| Asistente de la Coordinación General: | BQ. Grettel Castro P. |
| Coordinador Infraestructura: | Ing. Saúl Fernández E. |
| Coordinador Adquisiciones y Contrataciones: | Lic. Katty Calderón M. |
| Coordinador Gestión Financiera: | MBA. Roy D'Avanzo |
| Coordinador Planificación, Monitoreo y Evaluación: | MBA. Tatiana Fernández M. |
| Coordinador Gestión Salvaguarda Ambiental: | Lic. David Benavides R |
| Coordinador Gestión de Salvagrd de Pueblos Ind. : | Licda. Diana Segura S. |



PROYECTO DE MEJORAMIENTO INSTITUCIONAL (PMI) INSTITUTO TECNOLÓGICO DE COSTA RICA

Porcentaje de Incremento de algunos indicadores

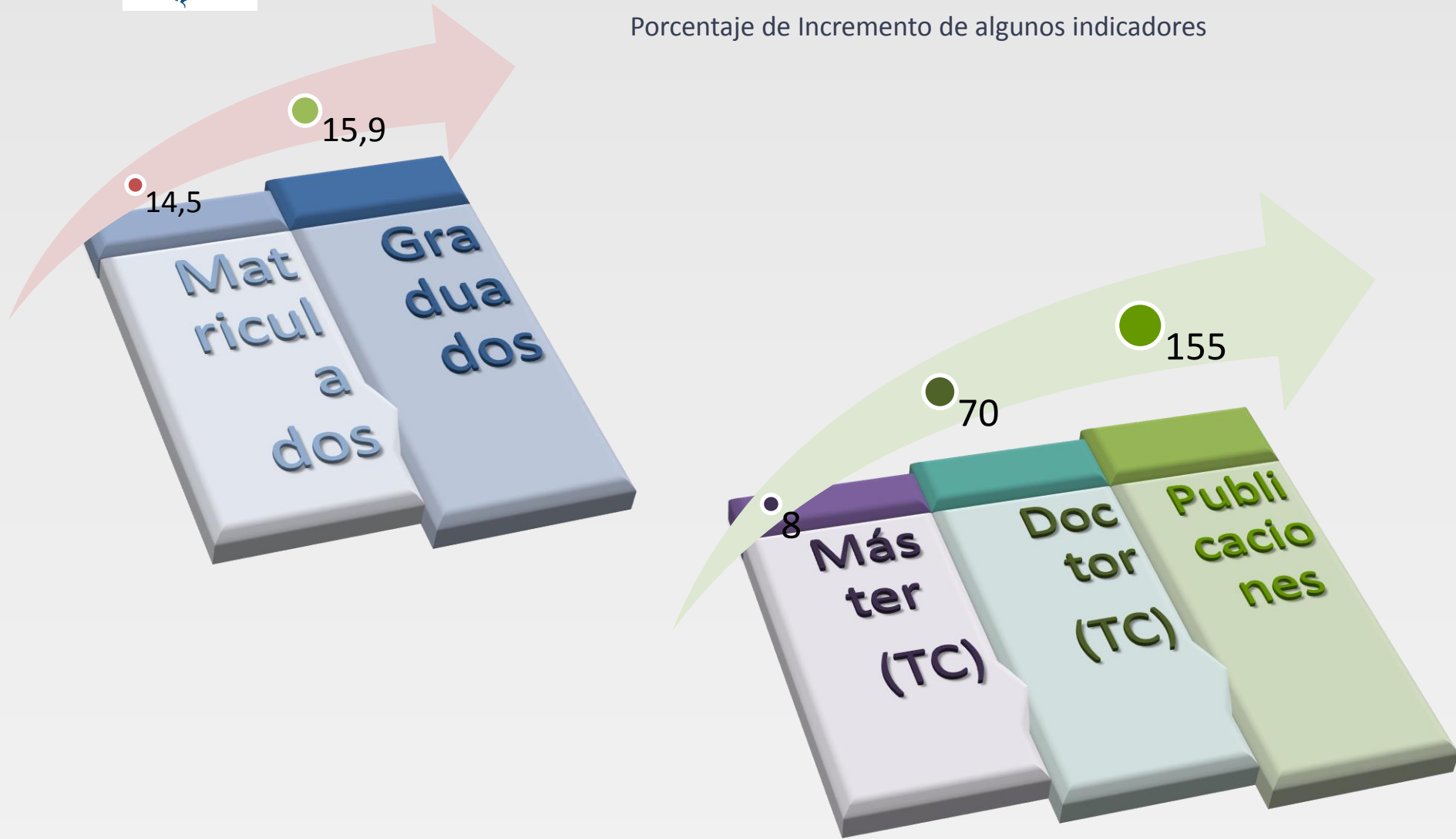

| No. | Indicador | AÑOS | | | | | |
|--|---|-------------|-------------|-------------|-------------|-------------|-------------|
| | | Línea base | 1 | 2 | 3 | 4 | 5 |
| INDICADORES DE OBJETIVOS DE DESARROLLO (ODP) | | | | | | | |
| 1 | Matricula total de estudiantes físicos regulares | 7.544/1.224 | 7.757/1.261 | 8.037/1.299 | 8.166/1.337 | 8.382/1.378 | 8.635/1.420 |
| 2 | Número total de carreras acreditadas vigentes | 12 | 13 | 14 | 15 | 16 | 17 |
| 3 | Recursos Invertidos en Innovación y Desarrollo (I+D) (Millones de colones) | 2.732 | 3.411 | 9.224 | 12.482 | 4.743 | 4.093 |
| 4 | Publicación anual en la web de la autoevaluación del plan anual institucional. | No | Si | Si | Si | Si | Si |
| INDICADORES INTERMEDIOS (PMI) | | | | | | | |
| 5 | Número total de alumnos de primer ingreso matriculados en grado. | 1.432 | 1.570 | 1.617 | 1.666 | 1.800 | 1.970 |
| 6 | Matrícula total de estudiantes regulares en áreas relevantes | 6.074/701 | 6.280/722 | 6.567/744 | 6.696/766 | 6.912/789 | 7.165/813 |
| 7 | Número total de académicos equivalentes de tiempo completo (TCE) con grado de (i) Máster/ (ii) Doctor | 330/50 | 335/52 | 340/54 | 345/56 | 350/73 | 355/85 |
| 8 | Académicos equivalentes de tiempo completo (TCE) que realizan actividades de investigación | 40 | 40 | 40 | 40 | 48 | 53 |
| 9 | Funcionarios becados para realizar estudios de posgrado en el extranjero | 0 | 15 | 10 | 0 | 0 | 0 |
| 10 | Número de publicaciones en revistas académicas indexadas | 20 | 22 | 24 | 26 | 41 | 51 |
| 11 | Número de graduados | 1.039 | 1.070 | 1.102 | 1.135 | 1.169 | 1.204 |
| 12 | Publicación anual en la Web de los resultados anuales del Plan de Mejoramiento Institucional | No | Si | Si | Si | Si | Si |
| 13 | Porcentaje de presupuesto que se destina a infraestructura y equipo | 10% | 10% | 32% | 32% | 14% | 10% |

C
O
M
P
R
O
M
I
S
O
S

FORTALECIMIENTO DEL CENTRO ACADÉMICO DE SAN JOSÉ

*Muchas
gracias*