

**PLANTA DISTRIBUCIÓN ARQUITECTÓNICA ALA. TÍPICA DE DORMITORIOS NIVEL 2**  
Esc: 1:25

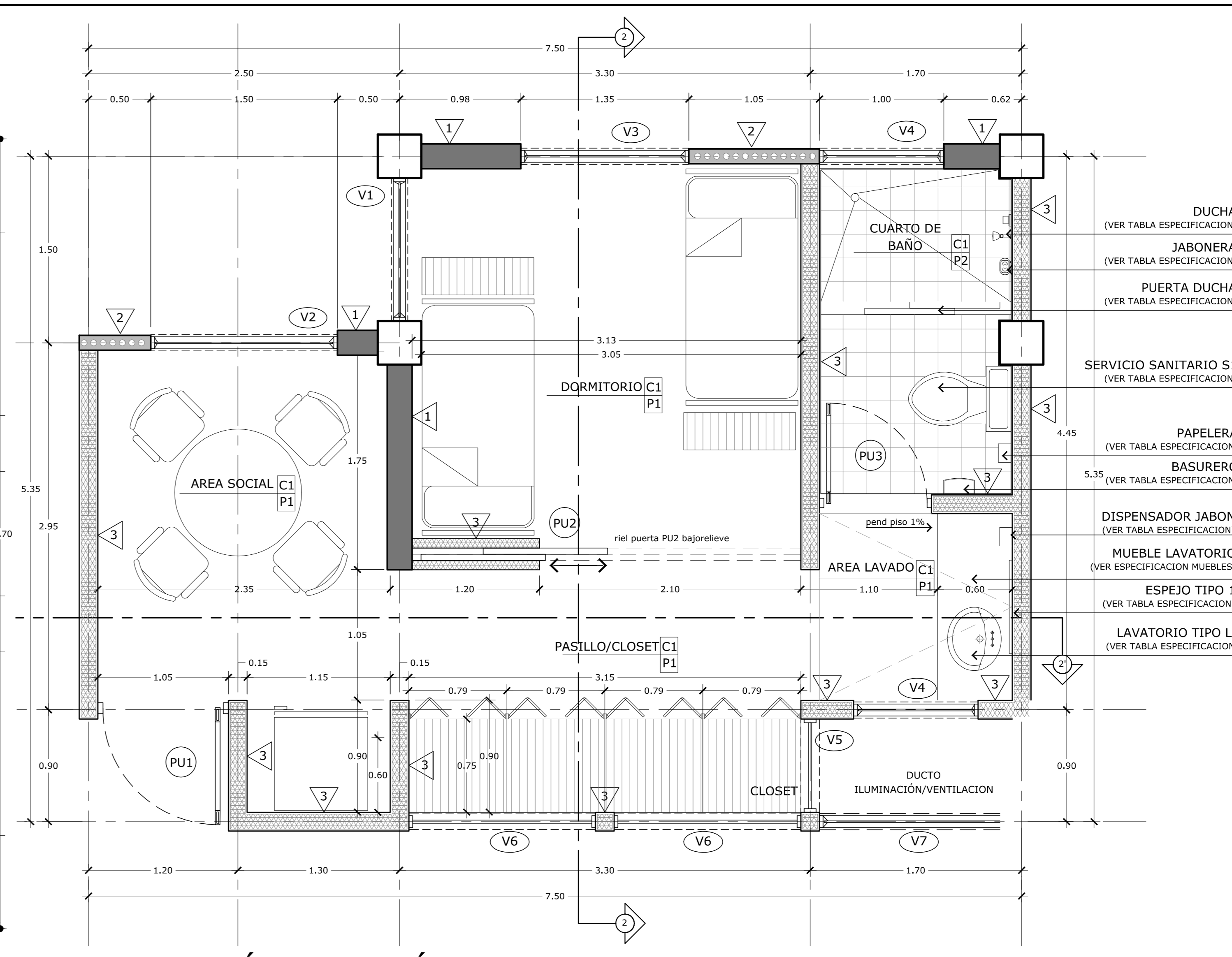

**PLANTA DISTRIBUCIÓN ARQUITECTÓNICA. DORMITORIO TIPO 2**  
Esc: 1:25

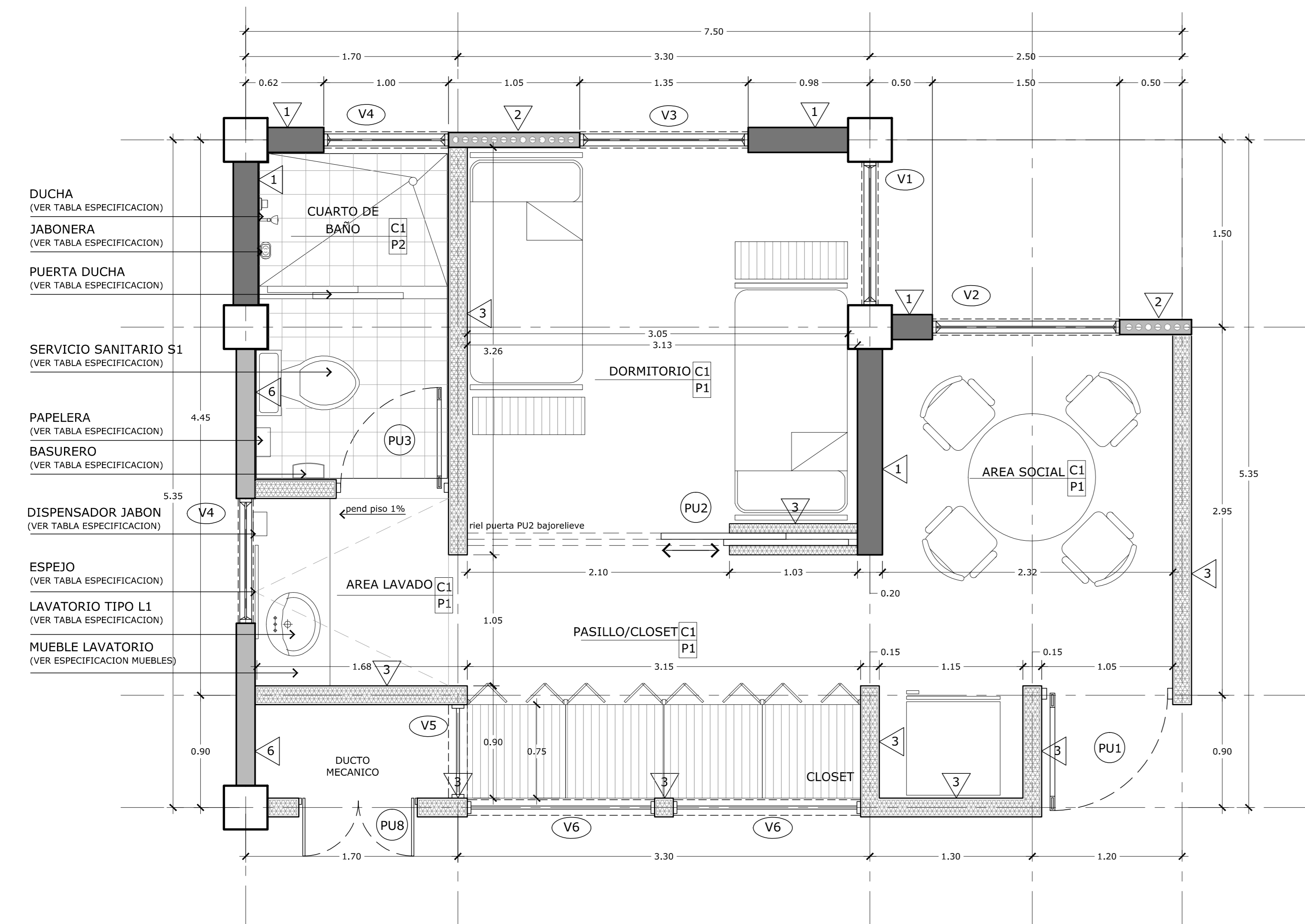

**PLANTA DISTRIBUCIÓN ARQUITECTÓNICA. DORMITORIO TIPO 3**  
Esc: 1:25

**NOTA:** TODAS LAS PAREDES DE LOS CUARTOS DE BAÑO DE DORMITORIOS Y DEL AREA SOCIAL, LLEVARÁN ACABADO DE PARED EN PORCELANATO DE 45 X 45cm Y SISAS DE 3mm. HASTA 2.7M SOBRE NPT. DISEÑO Y COLOR SEGUN INSPECTOR.

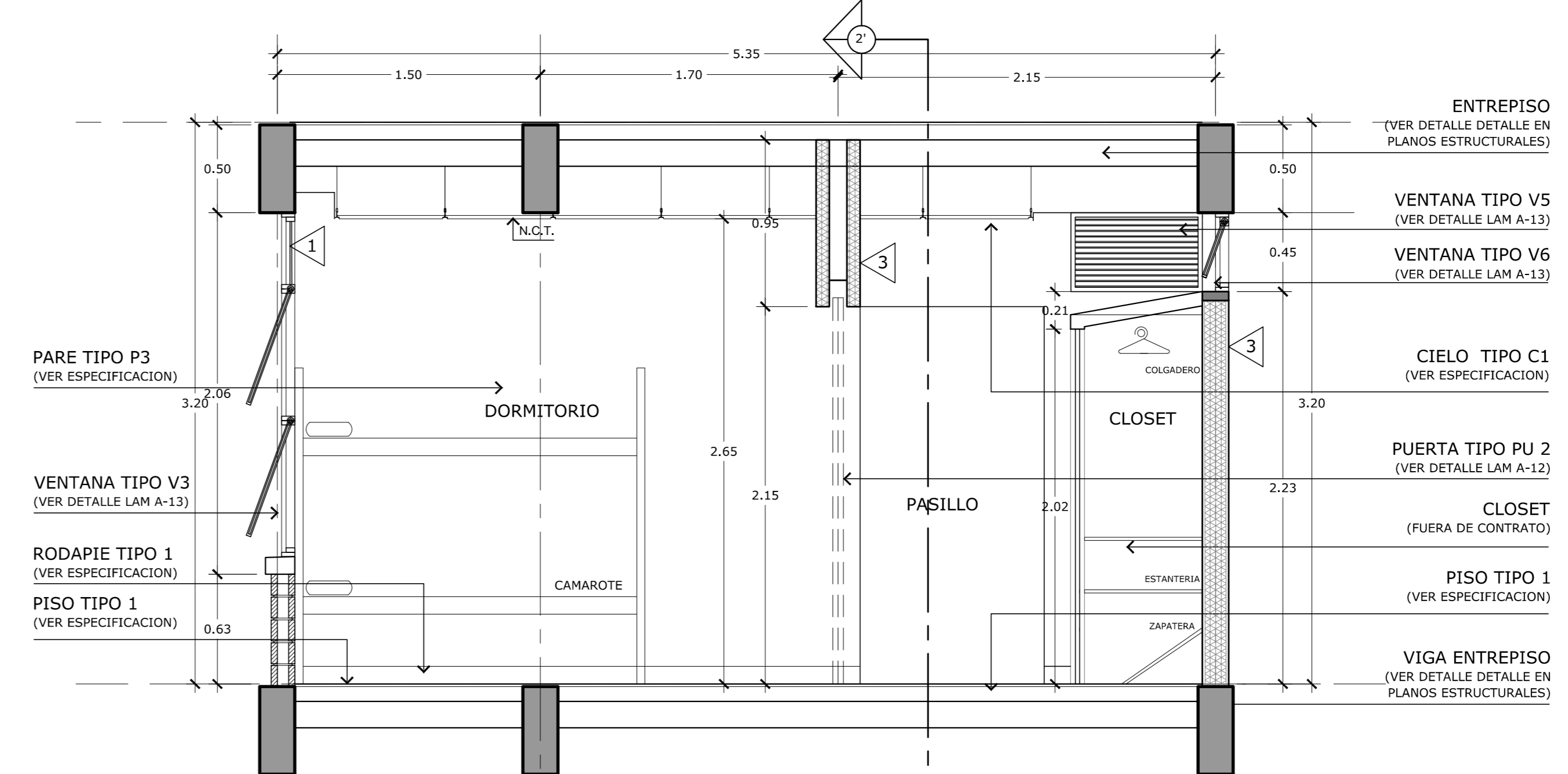

**SECCION TRANSVERSAL 2-2**  
Esc: 1:25

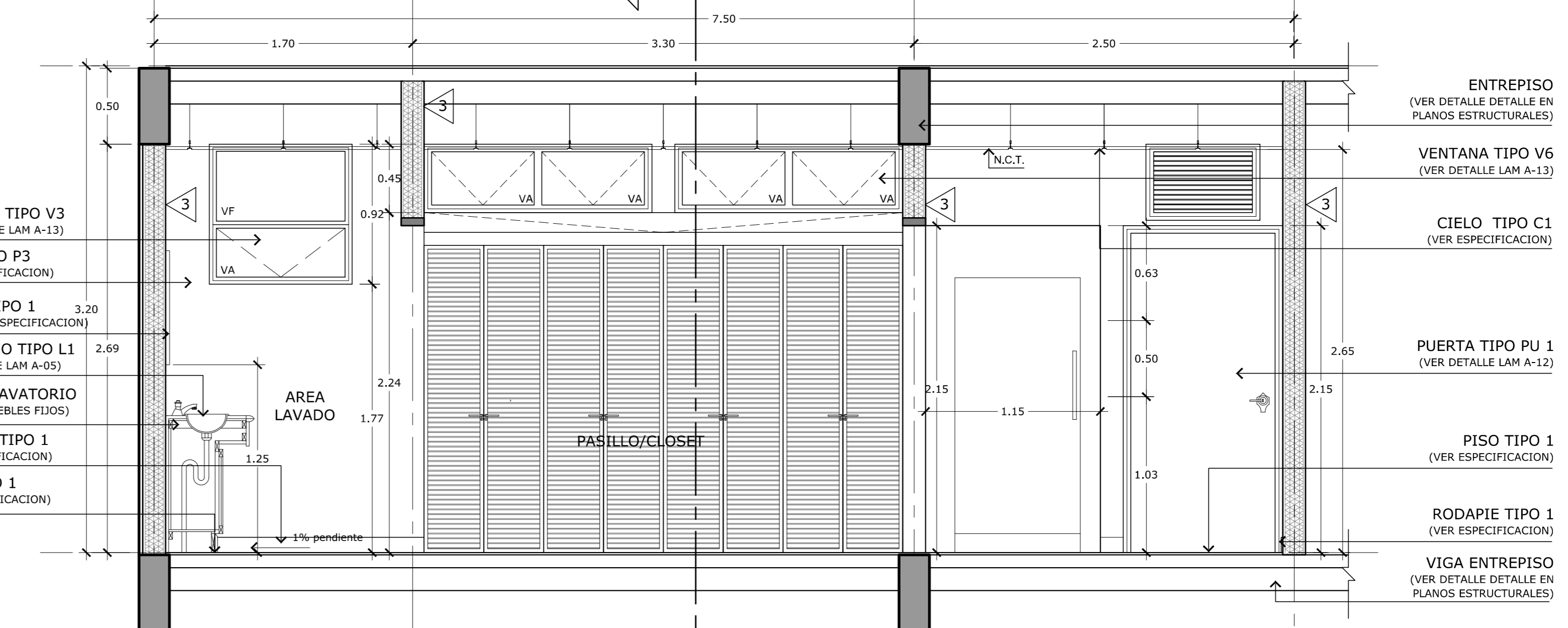

**SECCION LONGITUDINAL 2'-2'**  
Esc: 1:25

<b>PROYECTO:</b> <b>RESIDENCIAS ESTUDIANTILES</b>		
<b>PROPIETARIO:</b> <b>INSTITUTO TECNOLOGICO DE COSTA RICA</b> CED JUR 400042145		
PROVINCIA: G3 CARTAGO	CANTON: 01 CARTAGO	DISTRITO: 01 ORIENTAL 0200LCE NOMBRE
<b>TEC</b>   Tecnológico de Costa Rica		
<b>OFICINA DE INGENIERIA</b> EXTENSION: 2399 FAX: 552 - 7952 LA INGENIERIA Y LA ARQUITECTURA AL SERVICIO DEL TEC. DIRECTOR: ING. SAUL FERNANDEZ ESPINOZA.		
DISEÑO E INSPECCIÓN ARQUITECTÓNICO: NOMBRE: ARQ. DISNEY MENA OROZCO FIRMA: # A-18896		
DISEÑO E INSPECCIÓN ESTRUCTURAL: NOMBRE: ING. MAURICIO CARRANZA SOLANO FIRMA: # IC-8442		
DISEÑO E INSPECCIÓN ELECTROMECANICA: NOMBRE: ING. MARCELO PONTIGO AGUILAR FIRMA: # IME-9710		
INFORMACION DEL REGISTRO PUBLICO: PROPIETARIO: INSTITUTO TECNOLOGICO DE COSTA RICA # DE CATASTRO: C-1515005-2011 SITAS:		
CONTENIDO: PLANTA DISTRIBUCIÓN ARQUITECTÓNICA ALA. TÍPICA DE DORMITORIOS NIVEL 2 / PLANTA DISTRIBUCIÓN ARQUITECTÓNICA DORMITORIO TIPO 2 (NIVEL 2) / PLANTA DISTRIBUCIÓN ARQUITECTÓNICA DORMITORIO TIPO 3 (NIVEL 2) / SECCION TRANSVERSAL 2-2 / SECCION LONGITUDINAL 2'-2'		
ESCALA:	FECHA:	# DE LAMINA:
INDICADA	JULIO 2013	A-06 A-23