FACHADA PRINCIPAL (NORTE)
ESC_____ 1:75

FACHADA PRINCIPAL (NORTE)
ESC_____ 1:75

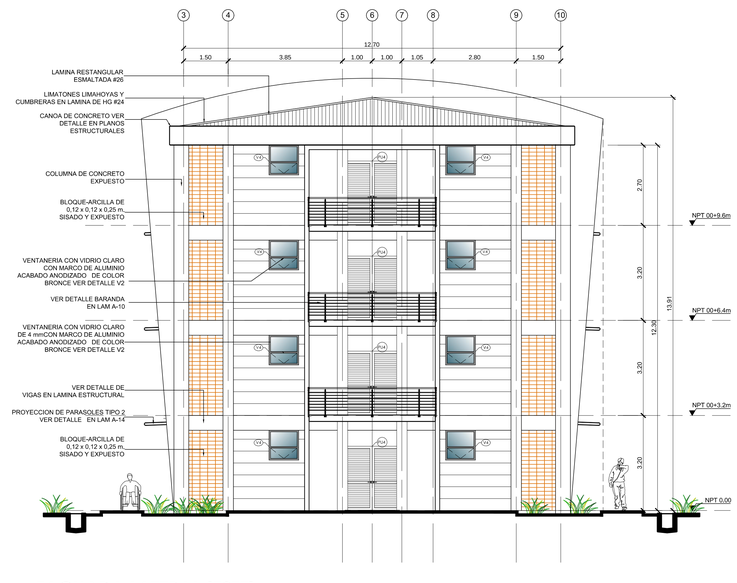

FACHADA LATERAL (ESTE)
ESC_____ 1:75

PROYECTO:

RESIDENCIAS ESTUDIANTILES

PROPIETARIO:

INSTITUTO TECNOLOGICO DE COSTA RICA

CED JUR 4000042145

PROVINCIA:	CANTON:	DISTRITO:
03 CARTAGO	01CARTAGO	01ORIENTAL 05DULCE NOMBRE

TEC | Tecnológico de Costa Rica

OFICINA DE INGENIERIA

EXTENSION: 2399 FAX: 552 - 7952

LA INGENIERIA Y LA ARQUITECTURA AL SERVICIO DEL TEC.

DIRECTOR: ING. SAUL FERNANDEZ ESPINOZA.

DIBUJO:

PROF RESPONSABLE DE LA DIRECCION TECNICA:
NOMBRE: _____
FIRMA: _____ #_____

DISEÑO E INSPECCIÓN ARQUITECTONICO:
NOMBRE: ARQ. DISNERY MENA OROZCO
FIRMA: _____ # A-18896

DISEÑO E INSPECCIÓN ESTRUCTURAL:
NOMBRE: ING. MAURICIO CARRANZA SOLANO
FIRMA: _____ # IC-8442

DISEÑO E INSPECCION ELECTROMECANICA:
NOMBRE: ING. MARCELO PONTIGO AGUILAR
FIRMA: _____ # IME-9710

INFORMACION DEL REGISTRO PUBLICO:
PROPIETARIO: INSTITUTO TECNOLÓGICO DE COSTA RICA
DE CATASTRO: C-1515005-2011
SITAS: _____

CONTENIDO:

ELEVACIÓN PRINCIPAL (NORTE)
ELEVACIÓN LATERAL

ESCALA:	FECHA:	# DE LAMINA:
INDICADA	JULIO 2013	A-15 / A-23