

SECCION TRANSVERSAL C-C
ESC 1:75

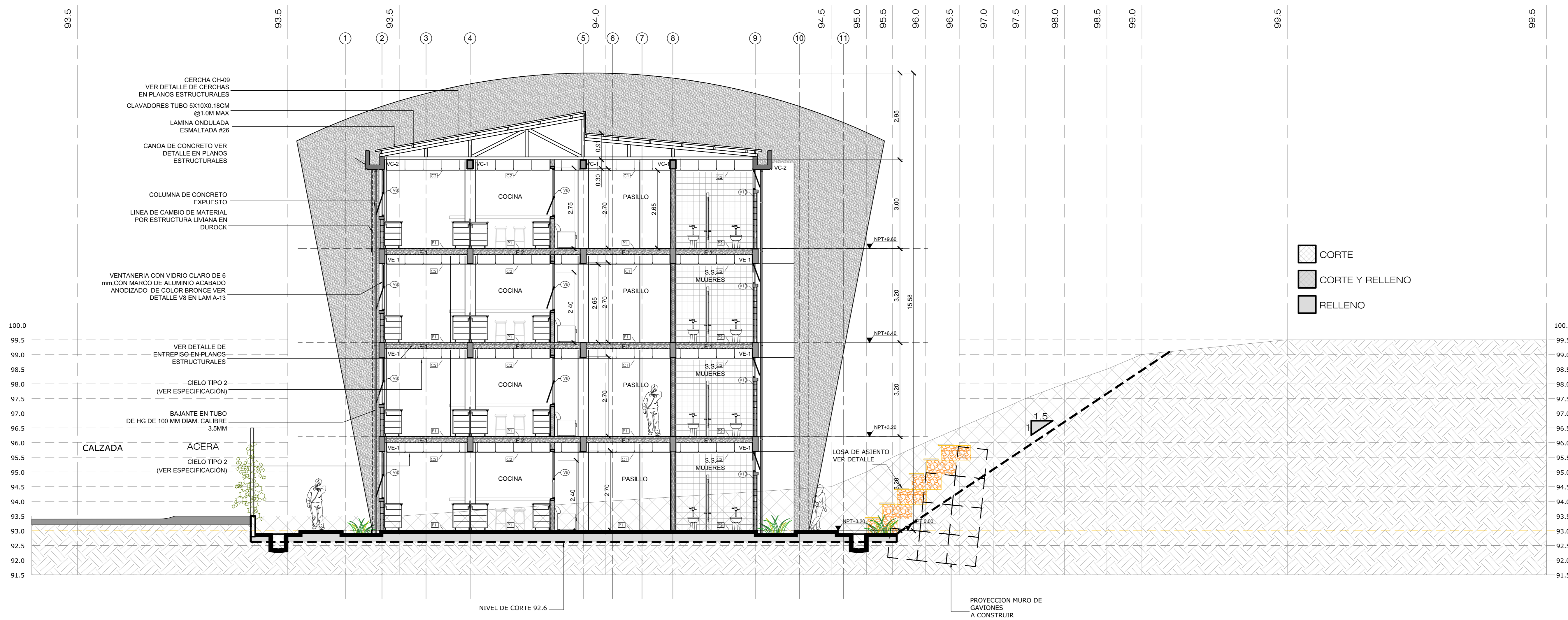

SECCION TRANSVERSAL D-D
ESC 1:75

PROYECTO:
RESIDENCIAS ESTUDIANTILES

PROPIETARIO:
INSTITUTO TECNOLÓGICO DE COSTA RICA
CED JUR 400042145

PROVINCIA: G3 CARTAGO	CANTON: 01 CARTAGO	DISTRITO: 01 ORIENTAL 02 OZUCCA NOMBRE
--------------------------	-----------------------	--

TEC | Tecnológico
de Costa Rica

OFICINA DE INGENIERIA

EXTENSION: 2399 FAX: 552 - 7952
LA INGENIERIA Y LA ARQUITECTURA AL SERVICIO DEL TEC.
DIRECTOR: ING. SAUL FERNANDEZ ESPINOZA.

DIBUJO:

PROF RESPONSABLE DE LA DIRECCION TECNICA:

NOMBRE: _____ # _____

FIRMA: _____

DISEÑO E INSPECCION ARQUITECTONICO:

NOMBRE: ARQ. DISNERY MENA OROZCO

FIRMA: _____ # A-18996

DISEÑO E INSPECCION ESTRUCTURAL:

NOMBRE: ING. MAURICIO CARRANZA SOLANO

FIRMA: _____ # IC-8442

DISEÑO E INSPECCION ELECTROMECANICA:

NOMBRE: ING. MARCELO PONTIGO AGUILAR

FIRMA: _____ # IME-9710

INFORMACION DEL REGISTRO PUBLICO:

PROPIETARIO: INSTITUTO TECNOLÓGICO DE COSTA RICA

DE CATASTRO: C-1515005-2011

SITAS: _____

CONTENIDO:
**SECCION TRANSVERSAL E-E /
SECCION TRANSVERSAL F-F**

ESCALA:	FECHA:	# DE LAMINA:
---------	--------	--------------

INDICADA	JULIO 2013	A-19 A-23
----------	------------	--------------