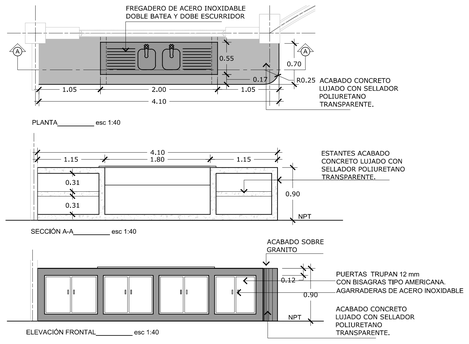

DETALLE MUEBLE FIJO N°1 esc 1:40

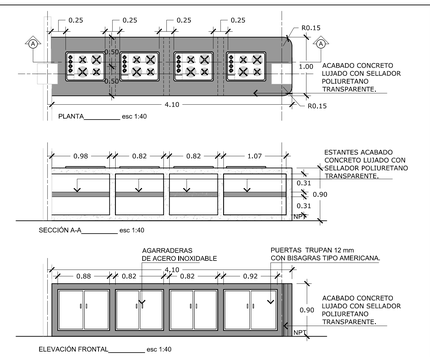

DETALLE MUEBLE FIJO N°2 esc 1:40

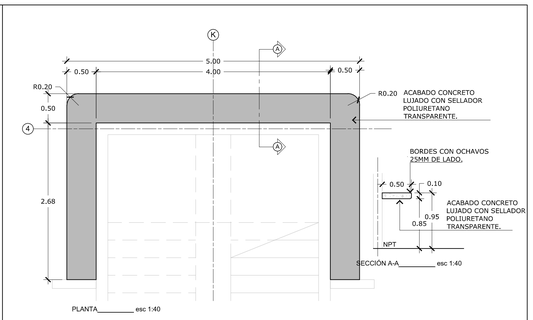

DETALLE MUEBLE FIJO N°3 esc 1:40

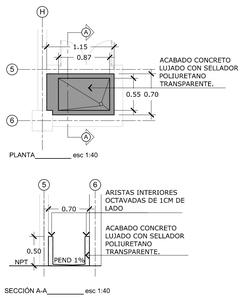

DETALLE MUEBLE FIJO N°4 esc 1:40

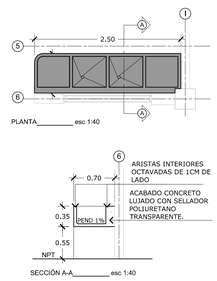

DETALLE MUEBLE FIJO N°5 esc 1:40

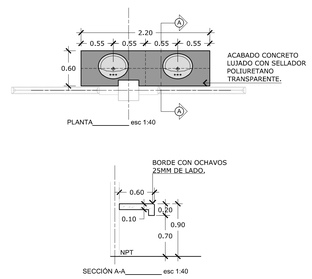

DETALLE MUEBLE FIJO N°6
Esc 1:40

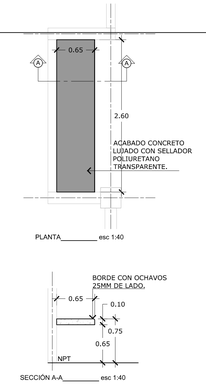

DETALLE MUEBLE FIJO N°7 esc 1:40

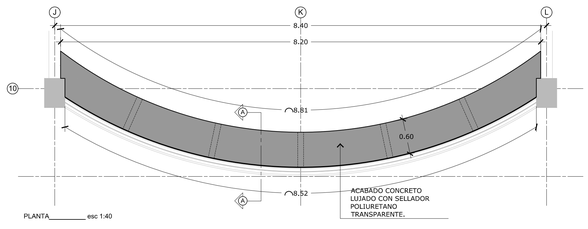

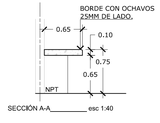

DETALLE MUEBLE FIJO N°8 esc 1:40

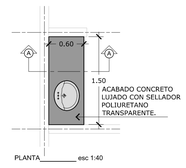

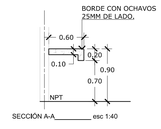

DETALLE MUEBLE FIJO N°9
esc 1:40

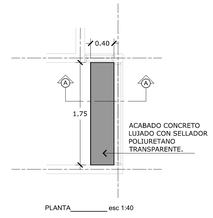

DETALLE MUEBLE FIJO N°10
esc 1:40

PROYECTO:

RESIDENCIAS ESTUDIANTILES

PROPIETARIO:

INSTITUTO TECNOLOGICO DE COSTA RICA

CED JUR 4000042145

PROVINCIA:	CANTON:	DISTRITO:
03 CARTAGO	01CARTAGO	01ORIENTAL 09DULCE NOMBRE

TEC | Tecnológico de Costa Rica

OFICINA DE INGENIERIA

EXTENSION: 2399 FAX: 552 - 7952

LA INGENIERIA Y LA ARQUITECTURA AL SERVICIO DEL TEC.

DIRECTOR: ING. SAUL FERNANDEZ ESPINOZA.

DIBUJO:

PROF RESPONSABLE DE LA DIRECCION TECNICA:
NOMBRE:
FIRMA: #

DISEÑO E INSPECCIÓN ARQUITECTONICO:
NOMBRE: ARQ. DISNERY MENA OROZCO
FIRMA: # A-18896

DISEÑO E INSPECCIÓN ESTRUCTURAL:
NOMBRE: ING. MAURICIO CARRANZA SOLANO
FIRMA: # IC-8442

DISEÑO E INSPECCION ELECTROMECANICA:
NOMBRE: ING. MARCELO PONTIGO AGUILAR
FIRMA: # IME-9710

INFORMACION DEL REGISTRO PUBLICO:
PROPIETARIO: INSTITUTO TECNOLÓGICO DE COSTA RICA
DE CATASTRO: C-1515005-2011
SITAS:

CONTENIDO:

MOBILIARIO FIJO

ESCALA:	FECHA:	# DE LAMINA:
INDICADA	JULIO 2013	ADDENDUM 4