

# ESTRUCTURA DE LA ORGANIZACIÓN

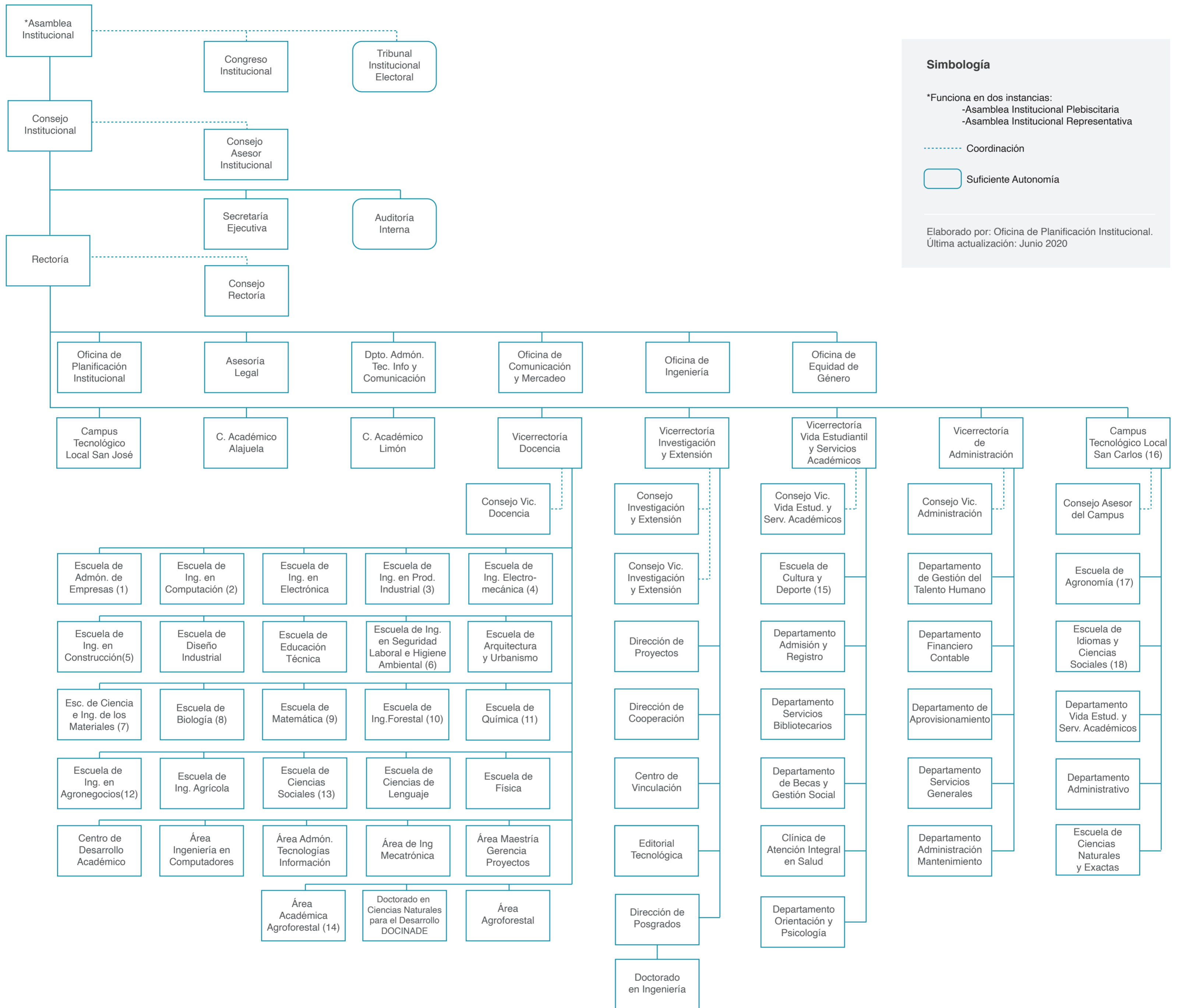

1. Administración de Empresas Nocturna (Cartago y San José), Administración de Empresas (San Carlos), Curso de Servicio, Licenciatura en Administración de Empresas y Maestría en Administración de empresas, Centro de Investigación en Administración, Economía y Gestión Tecnológica (CIADEGT).
2. Maestría en Computación, Ingeniería en Computación San Carlos y Centro de Investigación en Computación.
3. Maestría en Sistemas Modernos de Manufactura.
4. Maestría en Administración de la Ingeniería Electromecánica.
5. Centro de Investigación en Vivienda y Construcción.
6. Maestría en Seguridad Ocupacional e Higiene Ambiental.
7. Centro de Investigación y Extensión en Materiales.
8. Ingeniería en Biotecnología y Centro de Investigación en Biotecnología.
9. Enseñanza de la Matemática con Entornos Tecnológicos

10. Centro de Investigación en Innovación Forestal.
11. Centro de Investigación en Protección Ambiental, Ingeniería Ambiental (Lic) Centro de Investigación y Servicios Químicos y Microbiológicos.
12. Centro de Investigación en Gestión Agroindustrial.
13. Gestión del Turismo Sostenible y Maestría en Desarrollo Económico Local.
14. Maestría en Gestión de Recursos Naturales y Tecnologías de Producción
15. Unidad de Cultura, Unidad de Deporte y Unidad de Cultura San José.
16. Centro de Tránsito Tecnológica y Educación Continua.
17. Programa de Producción Agropecuaria, Unidad de Posgrado en Agronomía, Planta de Matanza, Ganado de Carne, Producción Animal y Unidad de Cultivos. Centro de Investigación en Agricultura Sostenible para el Trópico Húmedo (CIDASTH)
18. Turismo Rural Sostenible.