

Estructura de la Organización

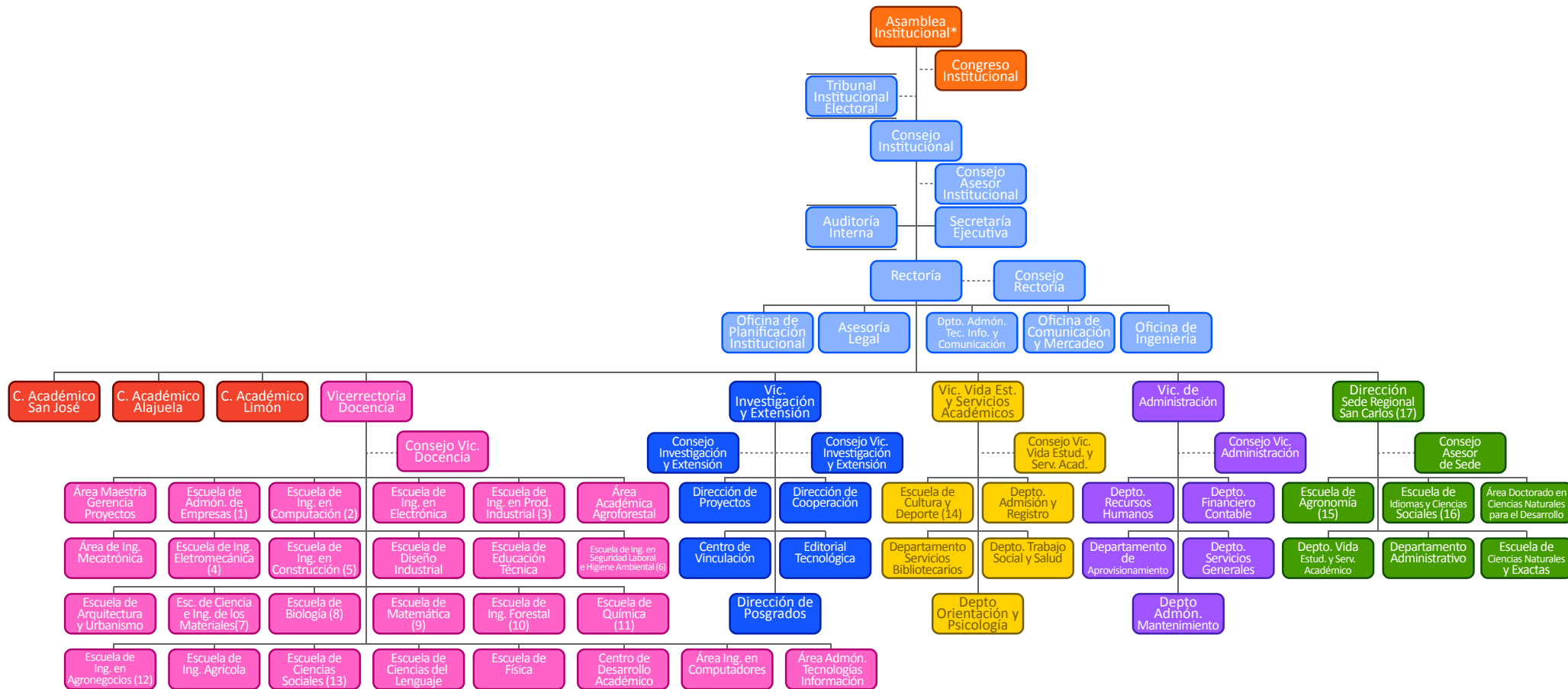

- Administración de Empresas Nocturna (Cartago y San José), Administración de Empresas (San Carlos), Curso de Servicio, Licenciatura en Administración de Empresas y Maestría en Administración de Empresas.
- Maestría en Computación, Ingeniería en Computación San Carlos y Centro de Investigación en Computación.
- Maestría en Sistemas Modernos de Manufactura.
- Maestría en Administración de la Ingeniería Electromecánica.
- Centro de Investigación en Vivienda y Construcción.
- Maestría en Seguridad Ocupacional e Higiene Ambiental.
- Centro de Investigación y Extensión en Materiales.
- Ingeniería en Biotecnología y Centro de Investigación en Biotecnología.
- Enseñanza de la Matemática Asistida por Computadora.
- Centro de Investigación en Innovación Forestal.
- Centro de Investigación en Protección Ambiental, Ingeniería Ambiental (Lic.) Centro de Investigación y Servicios Químicos y Microbiológicos.
- Centro de Investigación en Gestión Agroindustrial.

- Gestión del Turismo Sostenible y Maestría en Desarrollo Económico Local.
- Unidad de Cultura, Unidad de Deporte y Cultura y Deporte San José.
- Programa de Producción Agrícola, Unidad de Posgrado en Agronomía, Planta de Matanza, Ganado de Carne, Producción Animal, Unidad Agrícola y Unidad de Cultivos. Centro de Investigación en Agricultura Sostenible para el Trópico Húmedo (CIDASTH)
- Turismo Rural Sostenible.
- Centro de Transferencia Tecnológica y Educación Continua.

NOTA:
*Funciona en dos instancias:
-Asamblea Institucional Plebiscitaria
-Asamblea Institucional Representativa

SIMBOLOGÍA:
----- Coordinación
⚡ Desconcentración Técnica y Administrativa
▭ Suficiente Autonomía

ELABORADO POR:
Oficina de Planificación Institucional
Última Actualización: Enero 2016