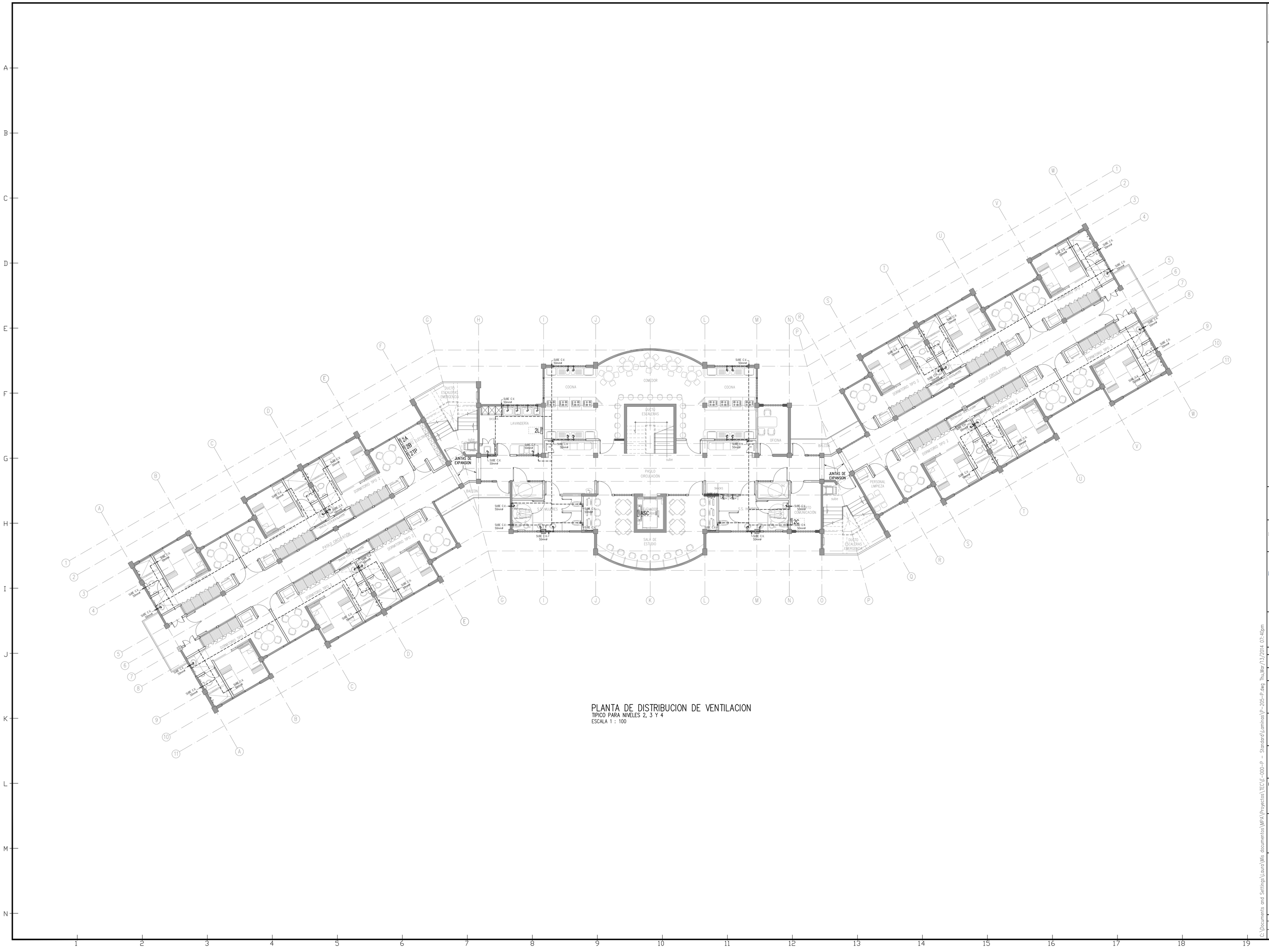

PLANTA DE DISTRIBUCION DE VENTILACION
TIPICO PARA NIVELES 2, 3 Y 4
ESCALA 1 : 100

EL CONTENIDO DE ESTA LAMINA ES PROPIEDAD INTELECTUAL DE OFICINA DE INGENIERIA ITCR E ING. MARCELO PONTIGO AGUILAR DE ACUERDO CON EL ART. 161 DE LA LEY N. 6683 Y SUS REFORMAS. PROHIBIDA LA REPRODUCCION TOTAL O PARCIAL. SOLO PODRA SER UTILIZADO CON LA DEBIDA AUTORIZACION.

PROYECTO:
RESIDENCIAS ESTUDIANTILES

PROPIETARIO
INSTITITO TECNOLÓGICO DE COSTA RICA
ced jur 4-000042145

TEC | Tecnológico de Costa Rica

OFICINA DE INGENIERIA

EXTENSION: 2269 FAX: 552 - 7562
LA INGENIERIA Y LA ARQUITECTURA AL SERVICIO DEL TEC.
DIRECTOR: ING. SAUL FERNANDEZ ESPINOZA.

PROVINCIA	CANTON	DISTRITO
03 CARTAGO	01 CARTAGO	01 ORIENTAL 09 DULCE NOMBRE

DIBUJO:

PROF RESPONSABLE DE LA DIRECCION TECNICA:
NOMBRE:
FIRMA: #

DISEÑO E INSPECCIÓN ARQUITECTONICO:
NOMBRE: ARQ. DISNERY MENA OROZCO
FIRMA: # A-18888

DISEÑO E INSPECCIÓN ESTRUCTURAL:
NOMBRE: ING. MAURICIO CARRANZA SOLANO
FIRMA: # IC-8442

DISEÑO E INSPECCION ELECTROMECANICA:
NOMBRE: ING. MARCELO PONTIGO AGUILAR
FIRMA: # IME-6710

INFORMACION DEL REGISTRO PUBLICO:
PROPIETARIO: INSTITUTO TECNOLÓGICO DE COSTA RICA
DE CATASTRO: C-1515005-2011
SITUACION: PLANTA DE DISTRIBUCION DE VENTILACION TIPICO PARA NIVELES 2,3 y 4.

CONTENIDO:

ESCALA	FECHA	LÁMINA
INDICADA	MARZO 2014	P-205-P

DIBUJO:

C:\Documents and Settings\Laura\Mis documentos\MPA\Proyectos\TEC\E-000-P - Standard\Laminas\P-205-P.dwg Thu,Mar/13/2014 07:40pm