

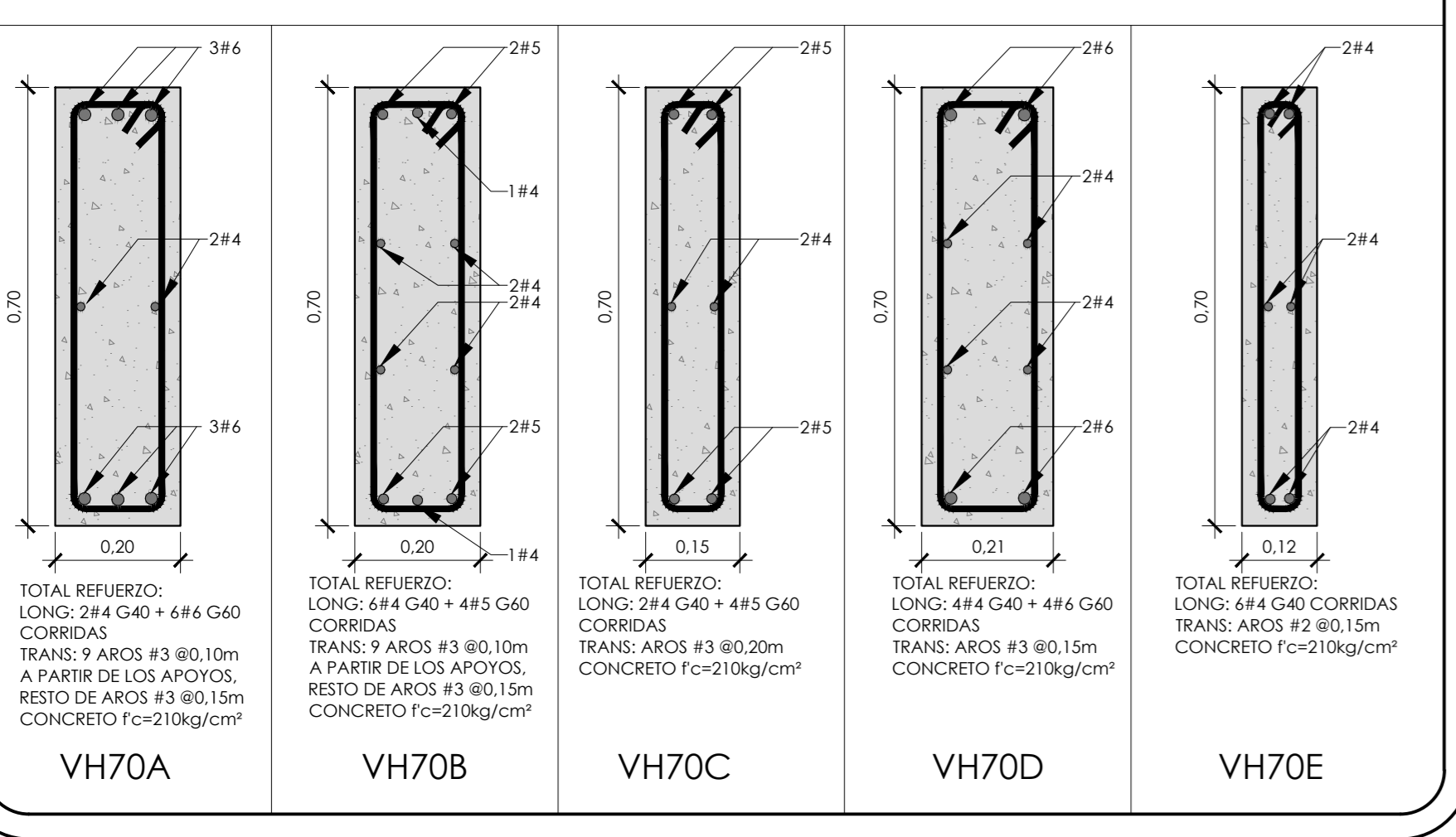

PLANTA ESTRUCTURAL DE ENTREPISOS NIVEL 2 ESCALA 1:75

VIGAS HOMOGENEAS VH70



VIGAS HOMOGENEAS VH40

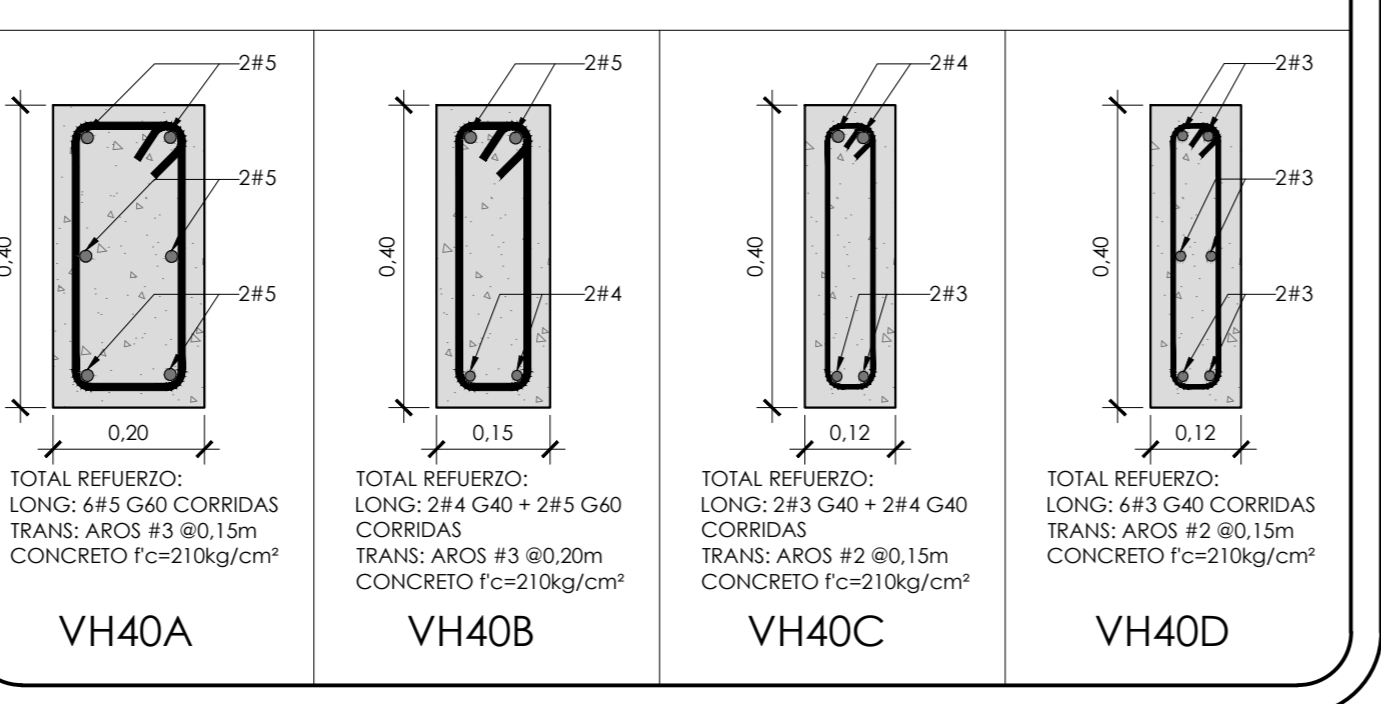

VIGAS HOMOGENEAS VH20 DUCTO ASCENSOR

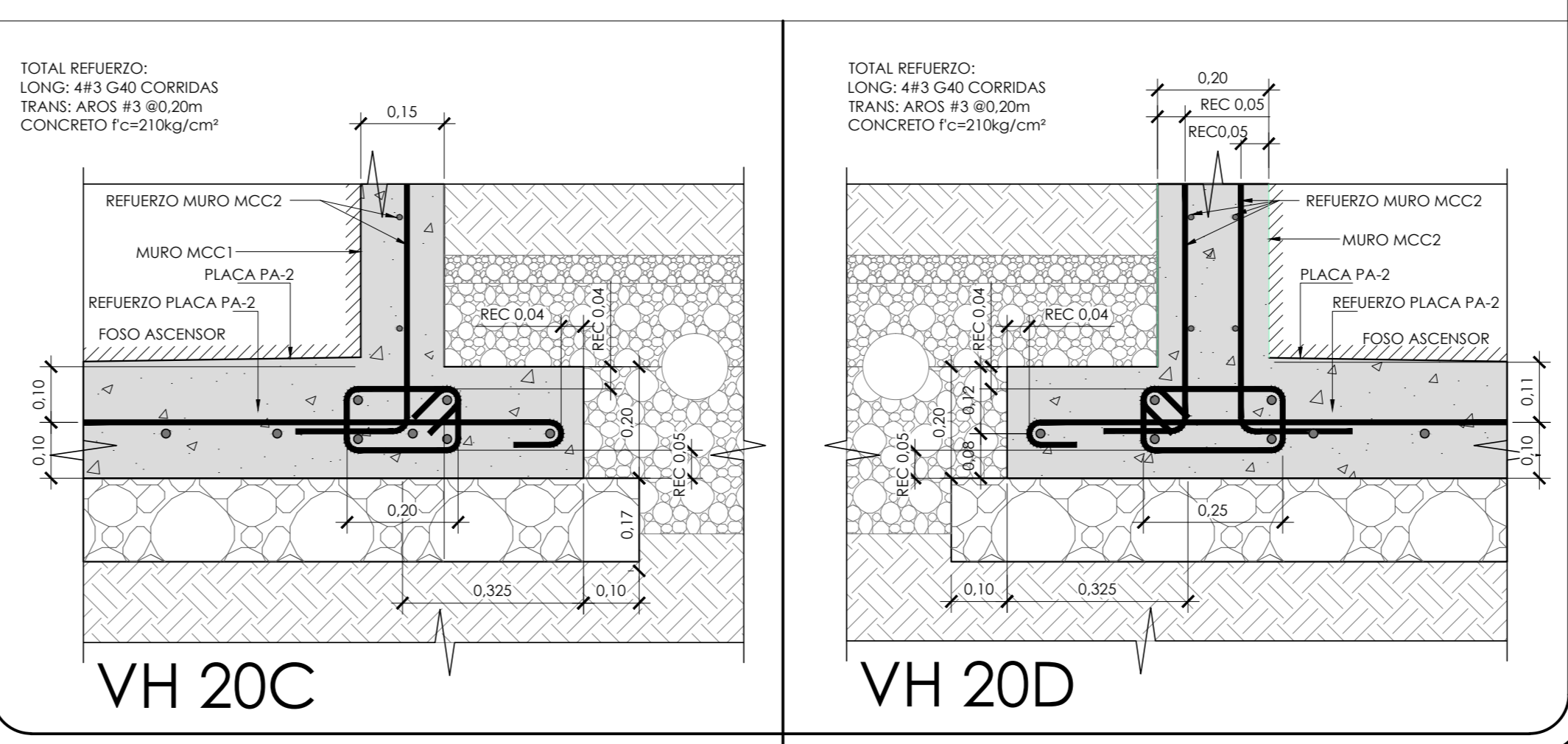

NOTA IMPORTANTE
TODAS LAS VIGAS O ENTREPISOS NO INDICAN EL NIVEL DE SU CARA SUPERIOR (N.S.) EN ESTÁ LÁMINA, TIENEN ESA CARA SUPERIOR AL NIVEL 0+3,50m

VIGAS HOMOGENEAS VH50

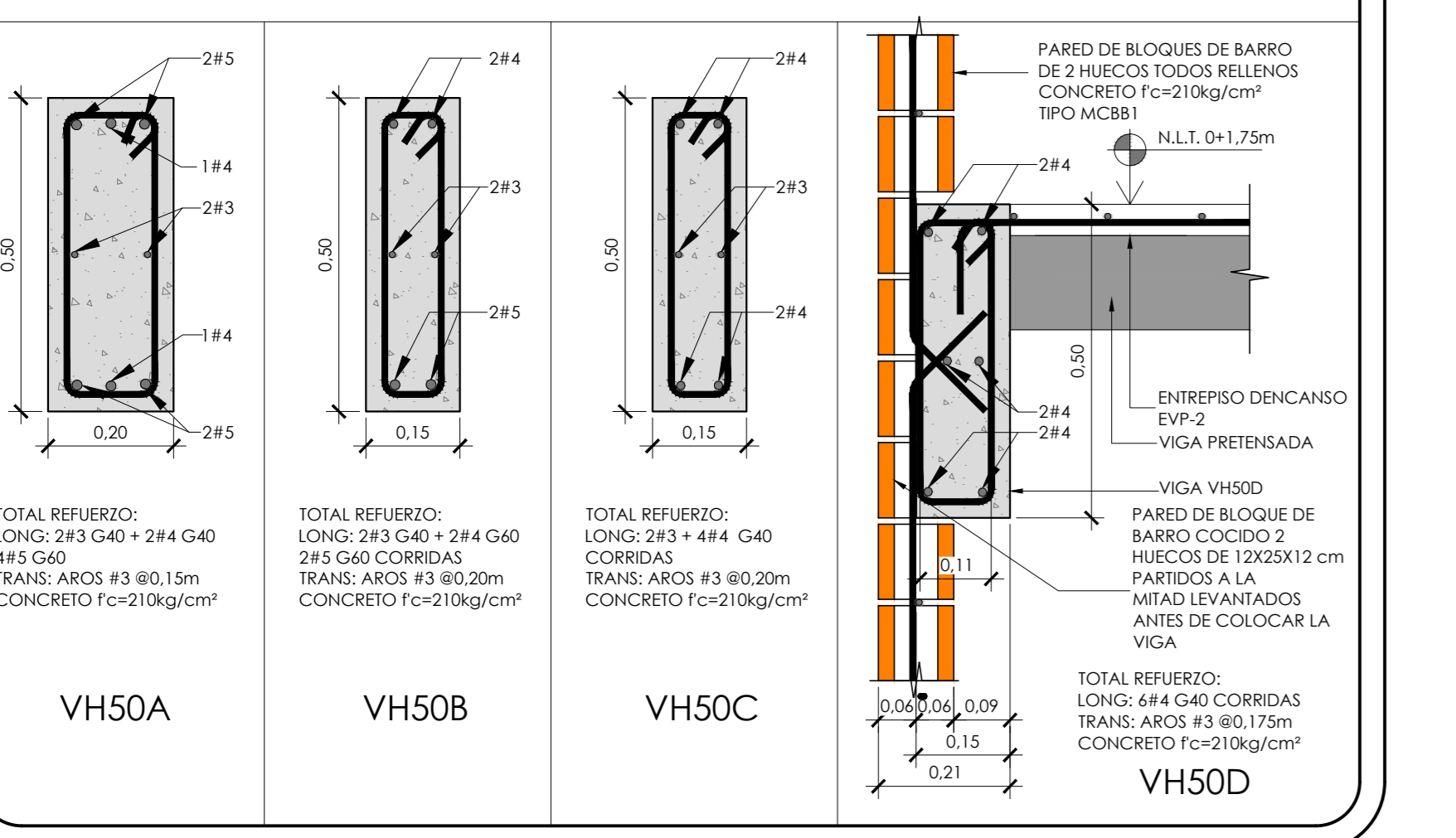

VIGAS HOMOGENEAS VH30

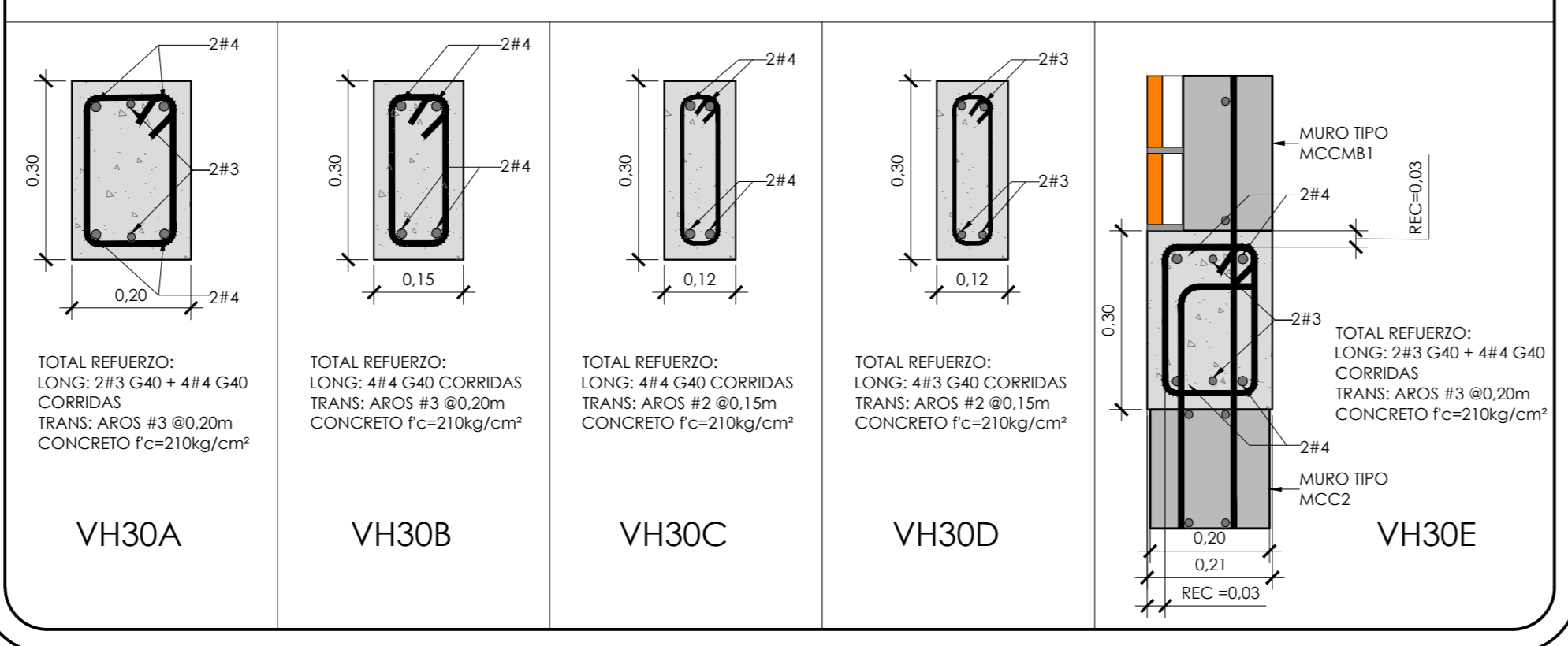

VIGAS HOMOGENEAS VH20

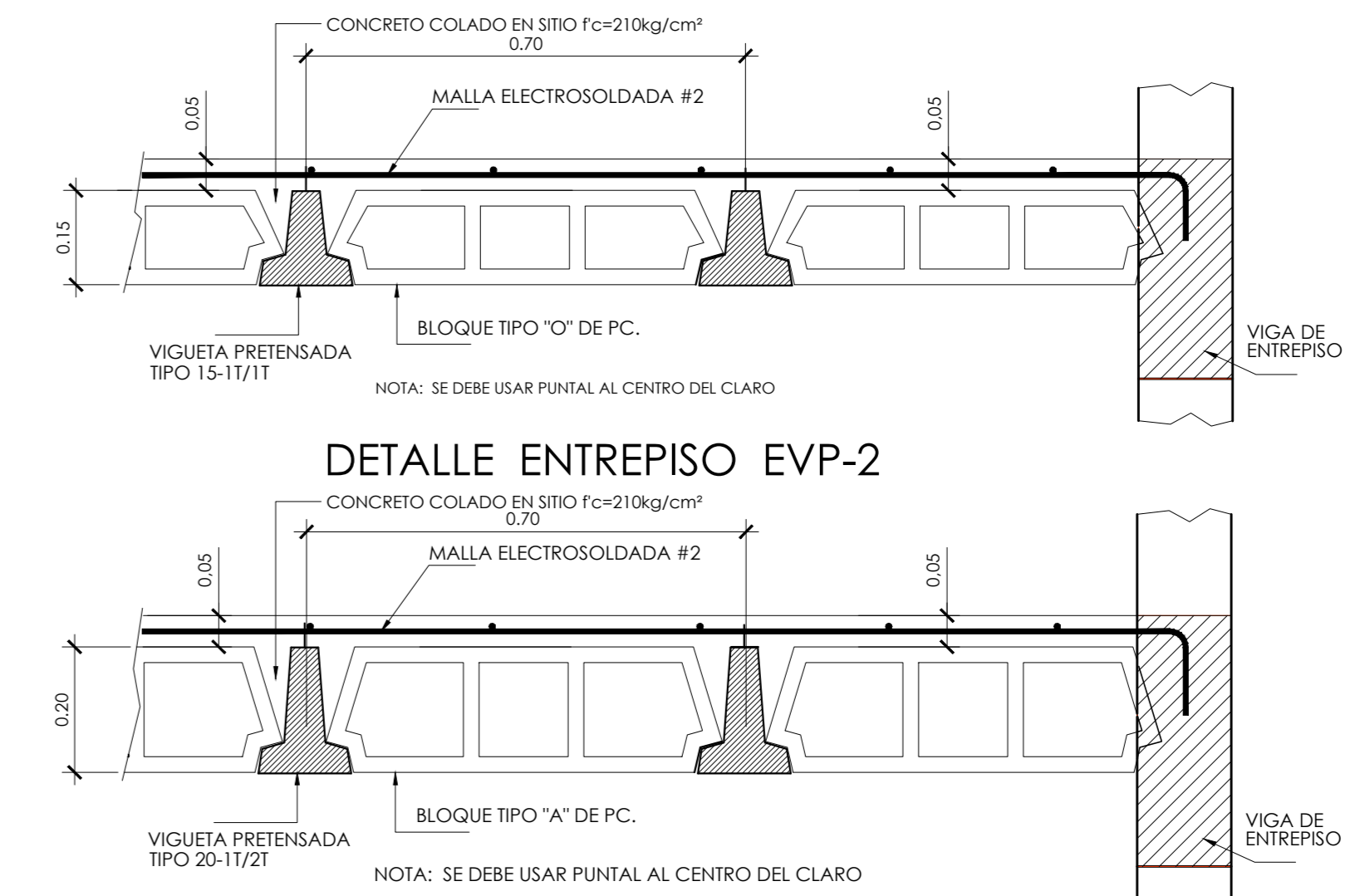
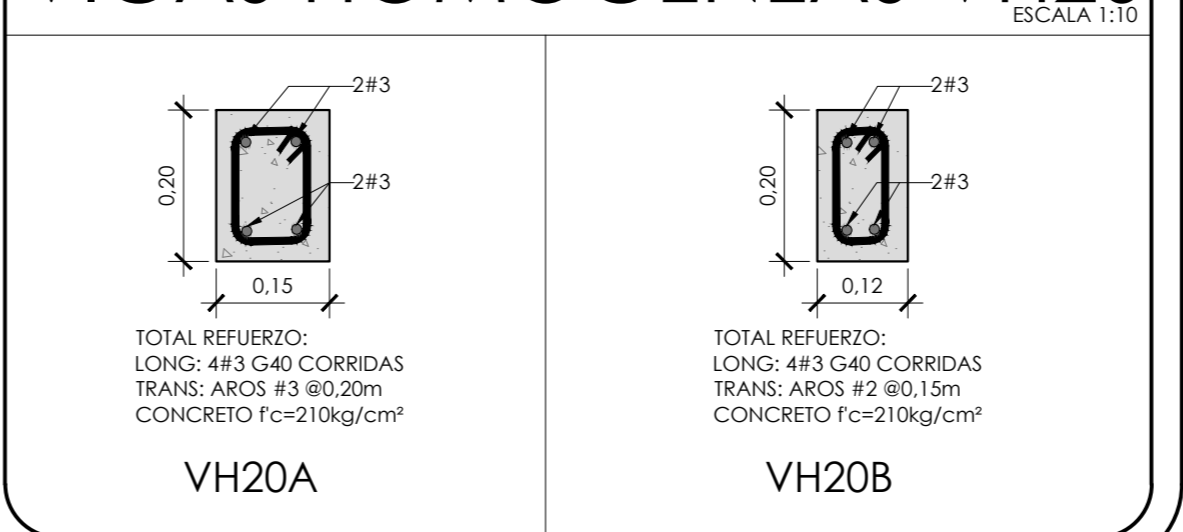

DETALLE ENTREPISO EVP-1
DETALLES DE ENTREPISOS EVP ESCALA 1:10

PROYECTO:
NUCLEO INTEGRADO DE SEGURIDAD LABORAL

PROPIETARIO:
INSTITUTO TECNOLÓGICO DE COSTA RICA

PROVINCIA: 03 CARTAGO CANTON: 01 CARTAGO DISTRITO: 02 DULCE NOMBRE

TEC | Tecnológico de Costa Rica

OFICINA DE INGENIERÍA
EXTENSION: 2399 FAX: 552 - 7952
LA INGENIERÍA Y LA ARQUITECTURA AL SERVICIO DEL TEC.
DIRECTOR: ING. SAUL FERNANDEZ ESPINOZA.

OBJETO: DAVID LEIVA QUESADA

PROFESIONAL RESPONSABLE DEL DISEÑO ARQUITECTÓNICO:
NOMBRE: LUIS MANUEL ESPINOZA ROJAS
FIRMA: _____ #REG. A-11232

PROFESIONAL RESPONSABLE DE LA DIRECCIÓN TÉCNICA:
NOMBRE: _____ #REG. _____

PROFESIONAL RESPONSABLE DE LA INSPECCIÓN ARQUITECTÓNICA:
NOMBRE: ARQ. LUIS MANUEL ESPINOZA ROJAS
FIRMA: _____ #REG. A-11232

PROFESIONAL RESPONSABLE DEL DISEÑO ESTRUCTURAL:
NOMBRE: ING. ORLANDO MORALES QUINTANA
FIRMA: _____ #REG. IC-1730

PROFESIONAL RESPONSABLE DE LA INSPECCIÓN CIVIL Y ESTRUCTURAL:
NOMBRE: ING. ORLANDO MORALES QUINTANA
FIRMA: _____ #REG. IC-1730

PROFESIONAL RESPONSABLE DEL DISEÑO ELÉCTRICO E INSPECCIÓN:
NOMBRE: ING. JOSE GABRIEL FERNANDEZ CARAZO
FIRMA: _____ #REG. IE-18594

PROFESIONAL RESPONSABLE DEL DISEÑO MECÁNICO E INSPECCIÓN:
NOMBRE: ING. ADRIÁN QUESADA MARTÍNEZ
FIRMA: _____ #REG. IM-19474

PROFESIONAL RESPONSABLE DEL DISEÑO DE SEGURIDAD/HIGIENA:
NOMBRE: ING. GABRIELA HERNANDEZ GÓMEZ
FIRMA: _____ #REG. ISL-22260

INFORMACIÓN DEL REGISTRO PÚBLICO:
PROPIETARIO: INSTITUTO TECNOLÓGICO DE COSTA RICA
DE CATASTRO: C-1515005-2011
SITAS: _____

CONTENIDO:
PLANTA ESTRUCTURAL DE ENTREPISO NIVEL 2
DETALLES DE ENTREPISOS
DETALLES DE VIGAS
NOTAS

ESCALA: INDICADA FECHA: JULIO 2014 # DE LÁMINA: S 09