

SECCION POR MF1-MF1  
MUROS FRONTALES LAB. ELECTRONICA  
NIVEL 1 A 2.10 S.N.P.T. ESCALA 1:15

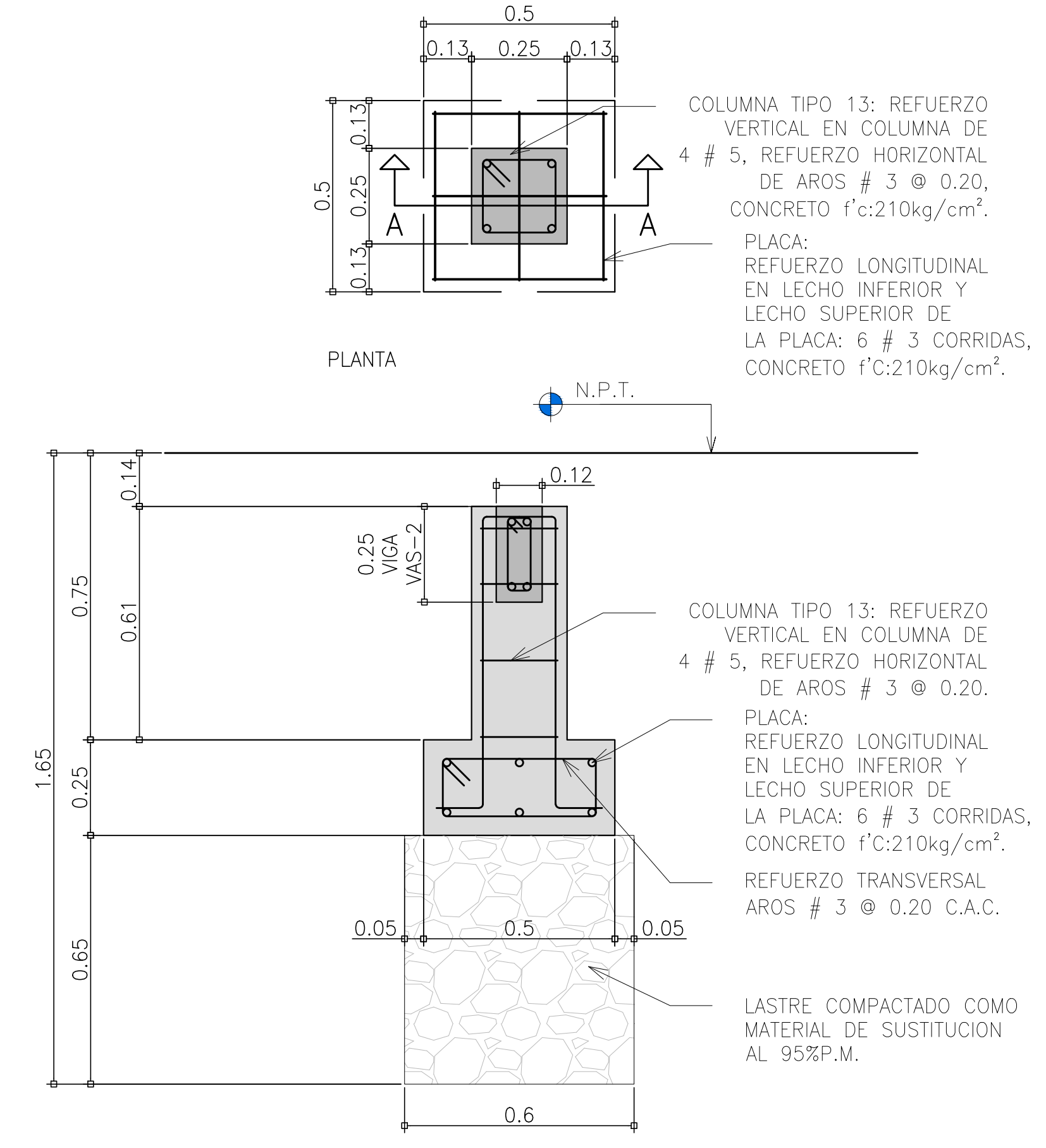

ELEVACION  
DETALLE DE PLACA CORRIDA TIPO PA-12. ESCALA 1:12.5

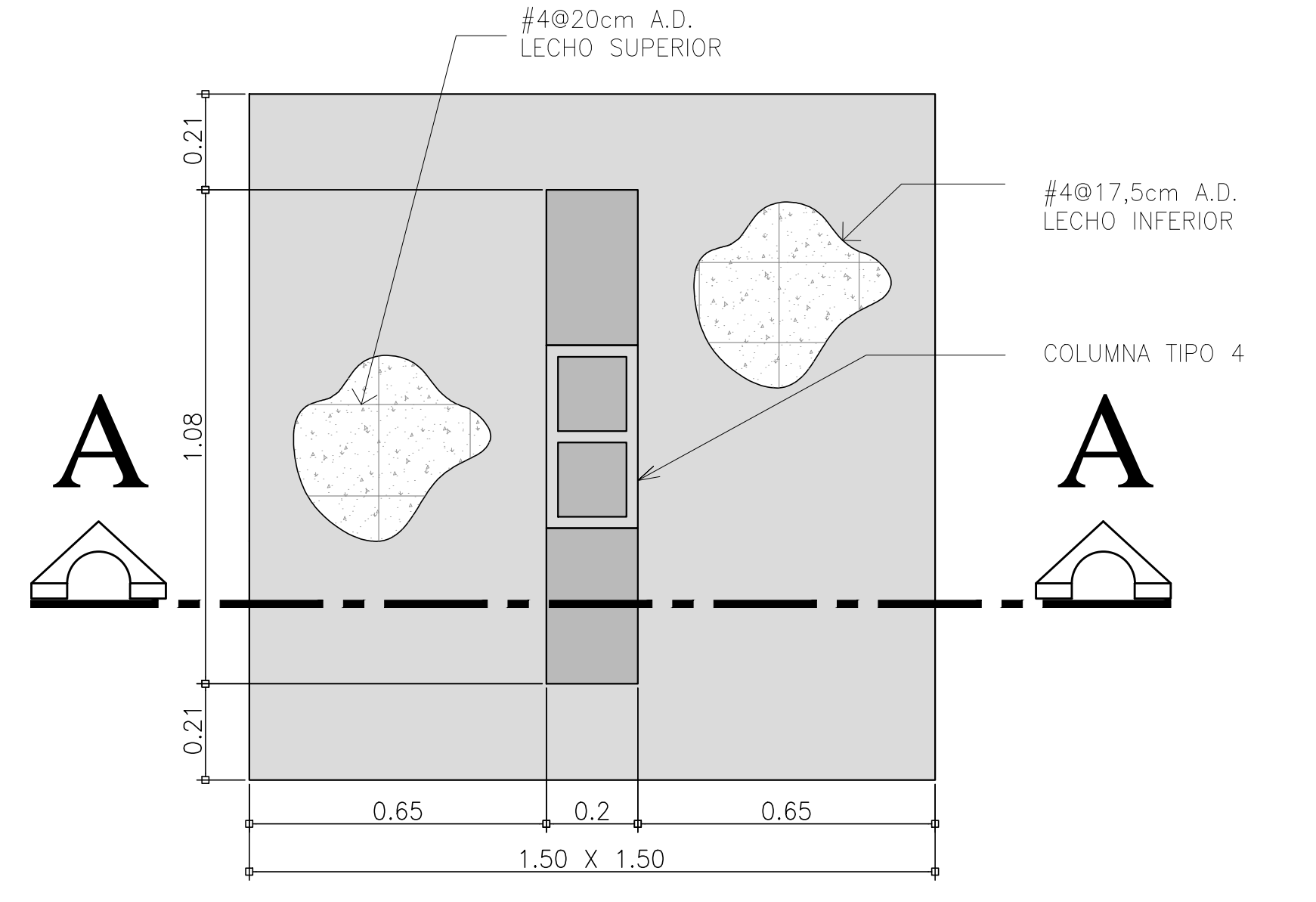
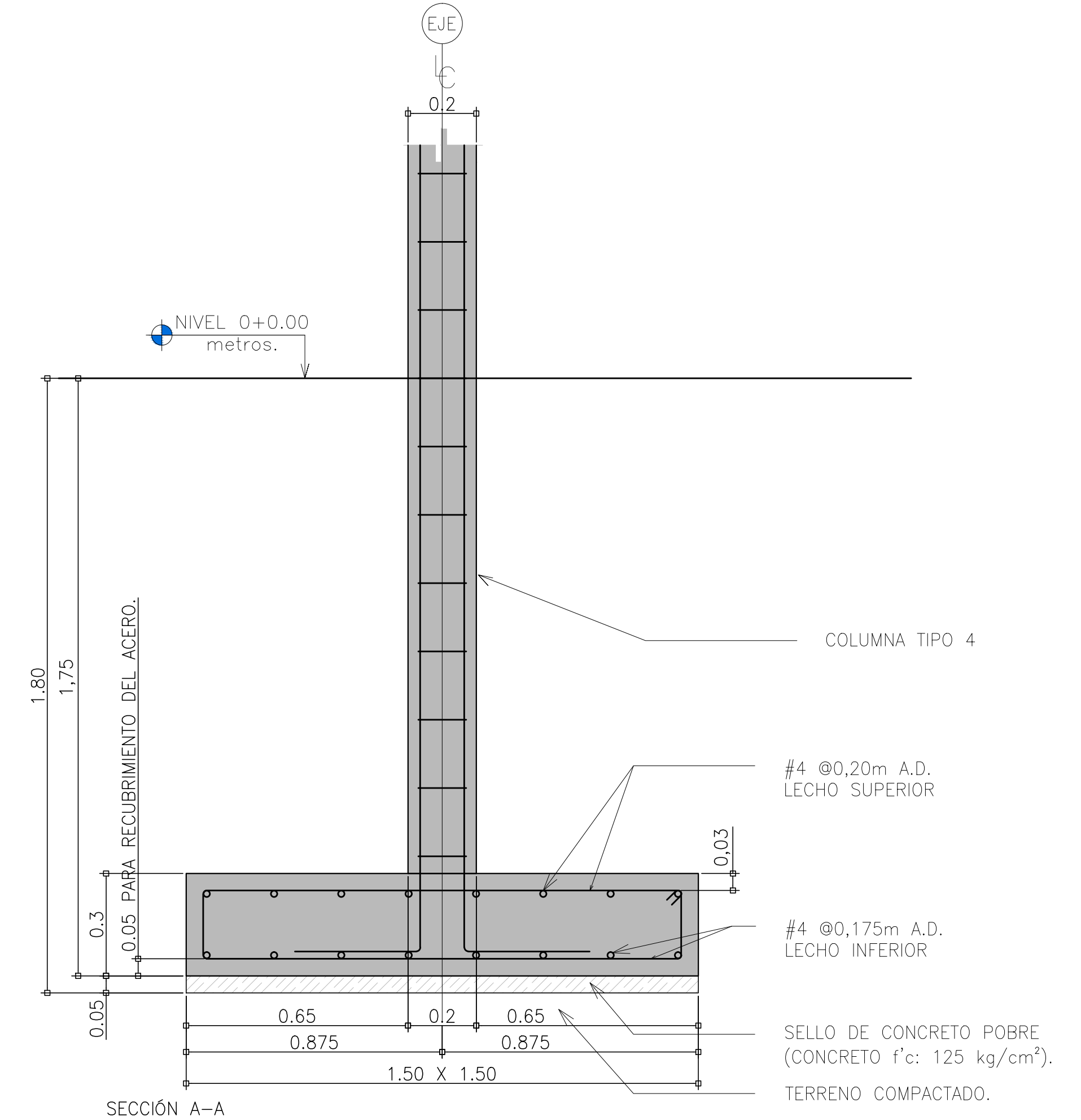

DETALLE DE PLACA CORRIDA TIPO PA-13. ESCALA 1:12.5

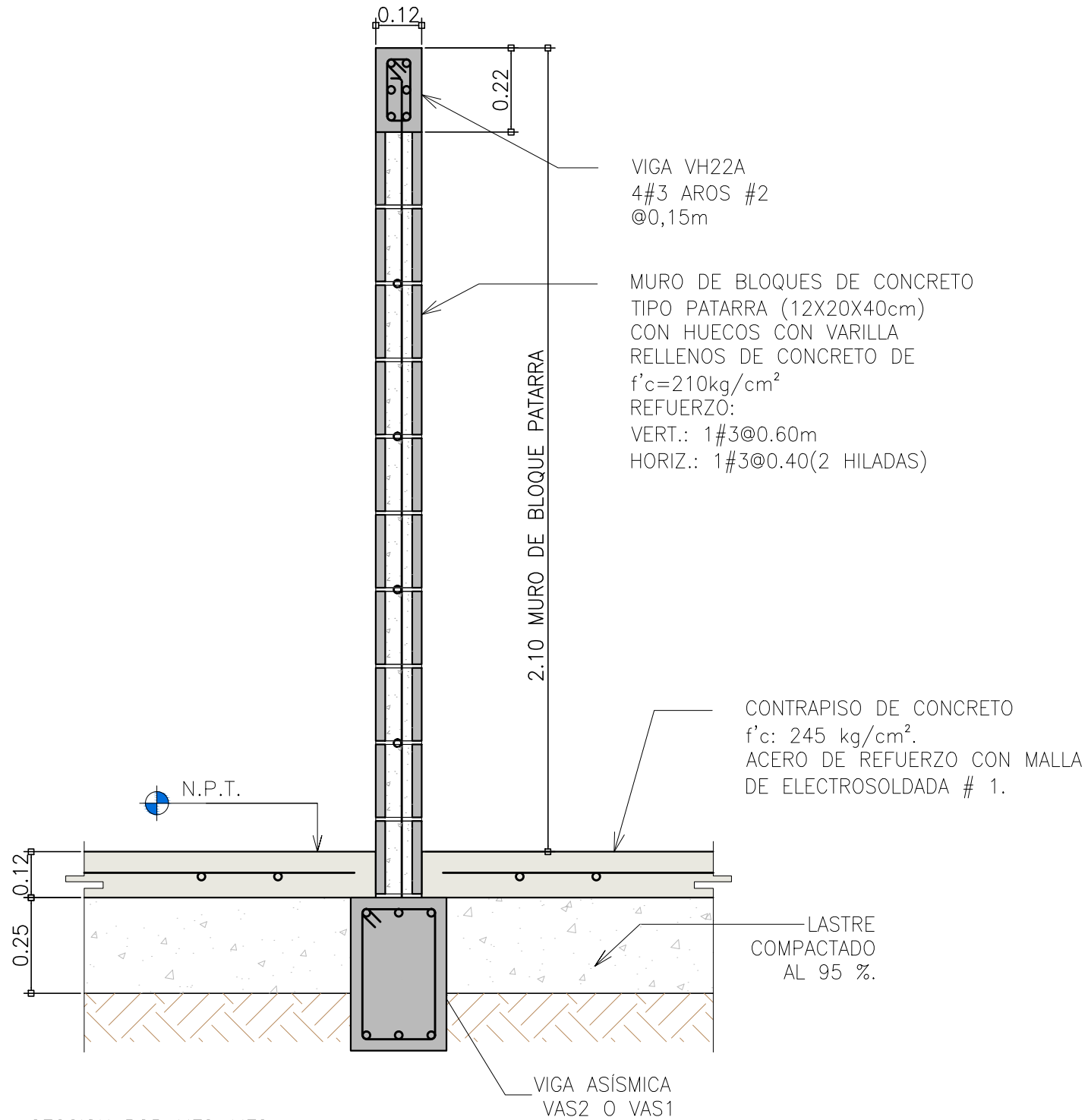

SECCION POR MF2-MF2  
SECCION TÍPICA DE MUROS SECUNDARIOS DE BLOQUE DE CONCRETO INTEGRAL EN ÁREA DE SERVICIOS SANITARIOS ESCALA 1:15

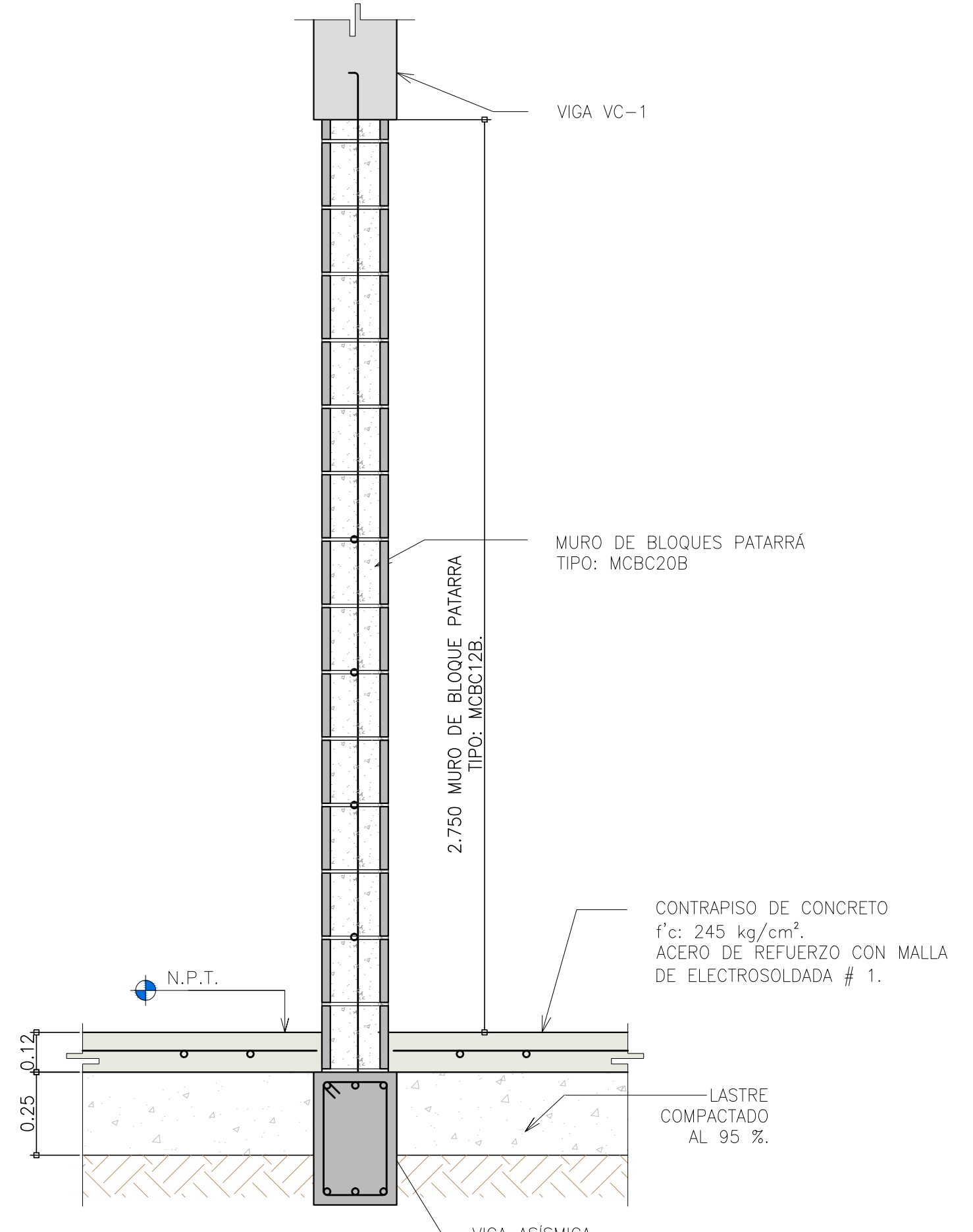

SECCION POR MF3-MF3  
SECCION TÍPICA MURO FRONTAL DE LABORATORIO DE NIVEL 1, SOBRE VIGA ASÍSMICA Y DE ALTURA COMPLETA HASTA LA VIGA DE ENTREPISO ESCALA 1:15

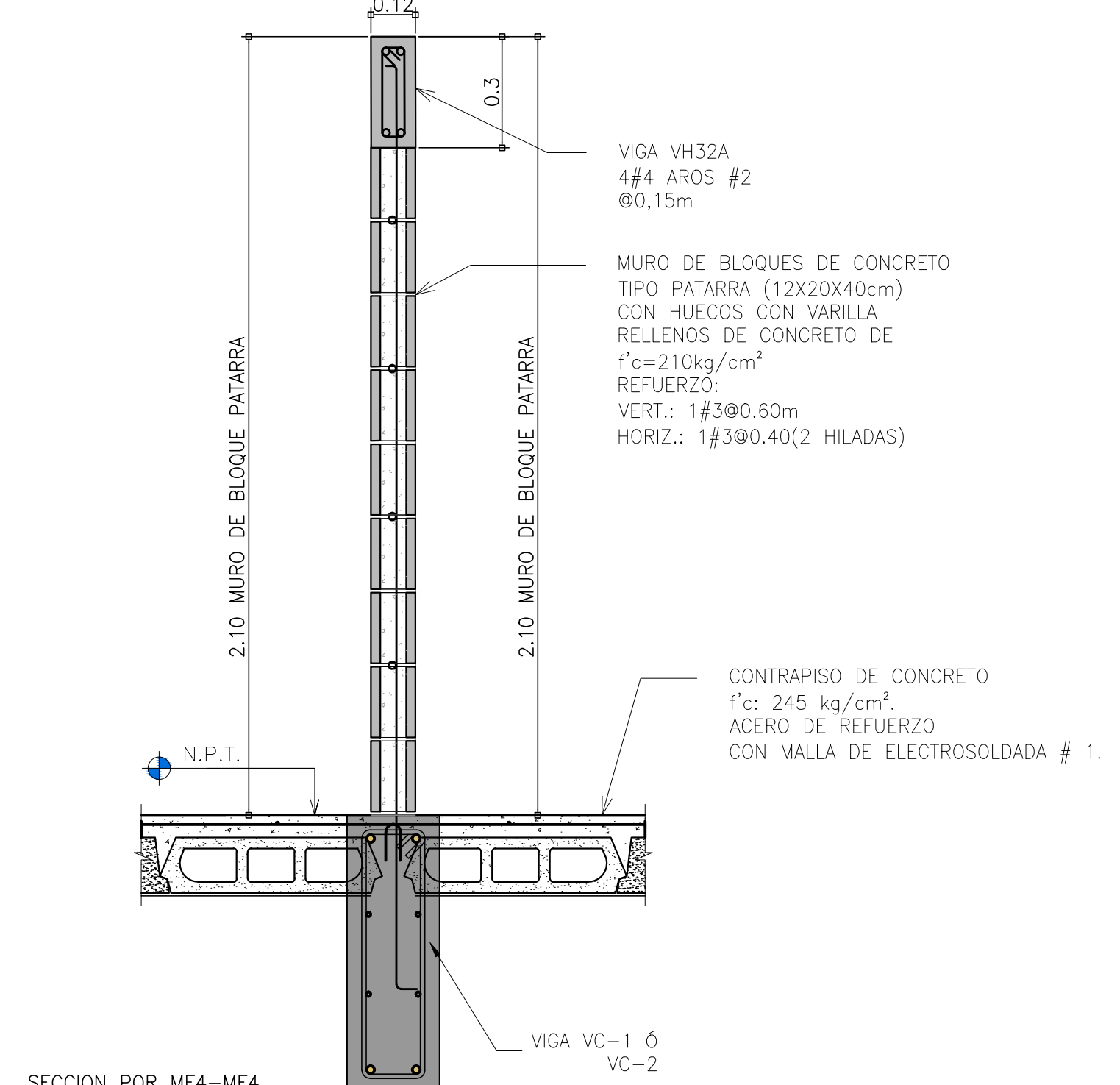

SECCION POR MF4-MF4  
SECCION TÍPICA MUROS FRONTALES DE LABORATORIO DE 2,10m S.N.P.T. APOYADAS SOBRE VIGAS DE ENTREPISO ESCALA 1:15

PROYECTO: <b>NUCLEO TECNOLOGIAS DE INFORMACION Y COMUNICACION.</b>		
PROPIETARIO: <b>INSTITUTO TECNOLÓGICO DE COSTA RICA</b>		
PROVINCIA: 03 CARTAGO	CANTON: 01 CARTAGO	DISTRITO: 01 ORIENTAL 09 DULCE NOMBRE
 <b>TEC</b>   Tecnológico de Costa Rica		
<b>OFICINA DE INGENIERÍA</b> EXTENSION: 2399 FAX: 552 - 7952 LA INGENIERÍA Y LA ARQUITECTURA AL SERVICIO DEL TEC. DIRECTOR: ING. SAÚL FERNÁNDEZ ESPINOZA.		
DIBUJO: ALFONSO CERDAS DIBUJANTE: ARQUITECTÓNICO.		
PROFESIONAL RESPONSABLE DEL DISEÑO ARQUITECTÓNICO: NOMBRE: <b>LUIS MANUEL ESPINOZA ROJAS</b> FIRMA: _____ #REG. <b>A-11232</b>		
PROFESIONAL RESPONSABLE DE LA DIRECCIÓN TÉCNICA: NOMBRE: _____ FIRMA: _____ #REG. _____		
PROFESIONAL RESPONSABLE DE LA INSPECCIÓN ARQUITECTÓNICA: NOMBRE: <b>LUIS MANUEL ESPINOZA ROJAS</b> FIRMA: _____ #REG. <b>A-11232</b>		
PROFESIONAL RESPONSABLE DEL DISEÑO ESTRUCTURAL: NOMBRE: <b>ORLANDO MORALES QUINTANA</b> FIRMA: _____ #REG. <b>IC-1730</b>		
PROFESIONAL RESPONSABLE DE LA INSPECCIÓN ESTRUCTURAL Y CIVIL: NOMBRE: <b>ORLANDO MORALES QUINTANA</b> FIRMA: _____ #REG. <b>IC-1730</b>		
PROFESIONAL RESPONSABLE DEL DISEÑO E INSPECCIÓN ELECTRICA: NOMBRE: <b>MARCELO PONTIGO AGUILAR</b> FIRMA: _____ #REG. <b>IME-9710</b>		
PROFESIONAL RESPONSABLE DEL DISEÑO E INSPECCIÓN MECANICA: NOMBRE: <b>MARCELO PONTIGO AGUILAR</b> FIRMA: _____ #REG. <b>IME-9710</b>		
INFORMACIÓN DEL REGISTRO PÚBLICO: PROPIETARIO: <b>INSTITUTO TECNOLÓGICO DE COSTA RICA</b> # DE CATASTRO: <b>C-1515005-2011</b> SITAS: _____		
CONTENIDO: DETALLES DE PLACA AISLADA PA-12, PA-13. SECCIONES TÍPICAS DE MUROS SECUNDARIOS Y FRONTALES.		
FORMATO: OITFC 3062014 115x75CM		
ESCALA:	FECHA:	# DE LAMINA:
INDICADA	JULIO-2014	<b>S-11</b>