

PLANTA ESTRUCTURAL DE TECHOS Y AZOTEAS ESCALA 1:75

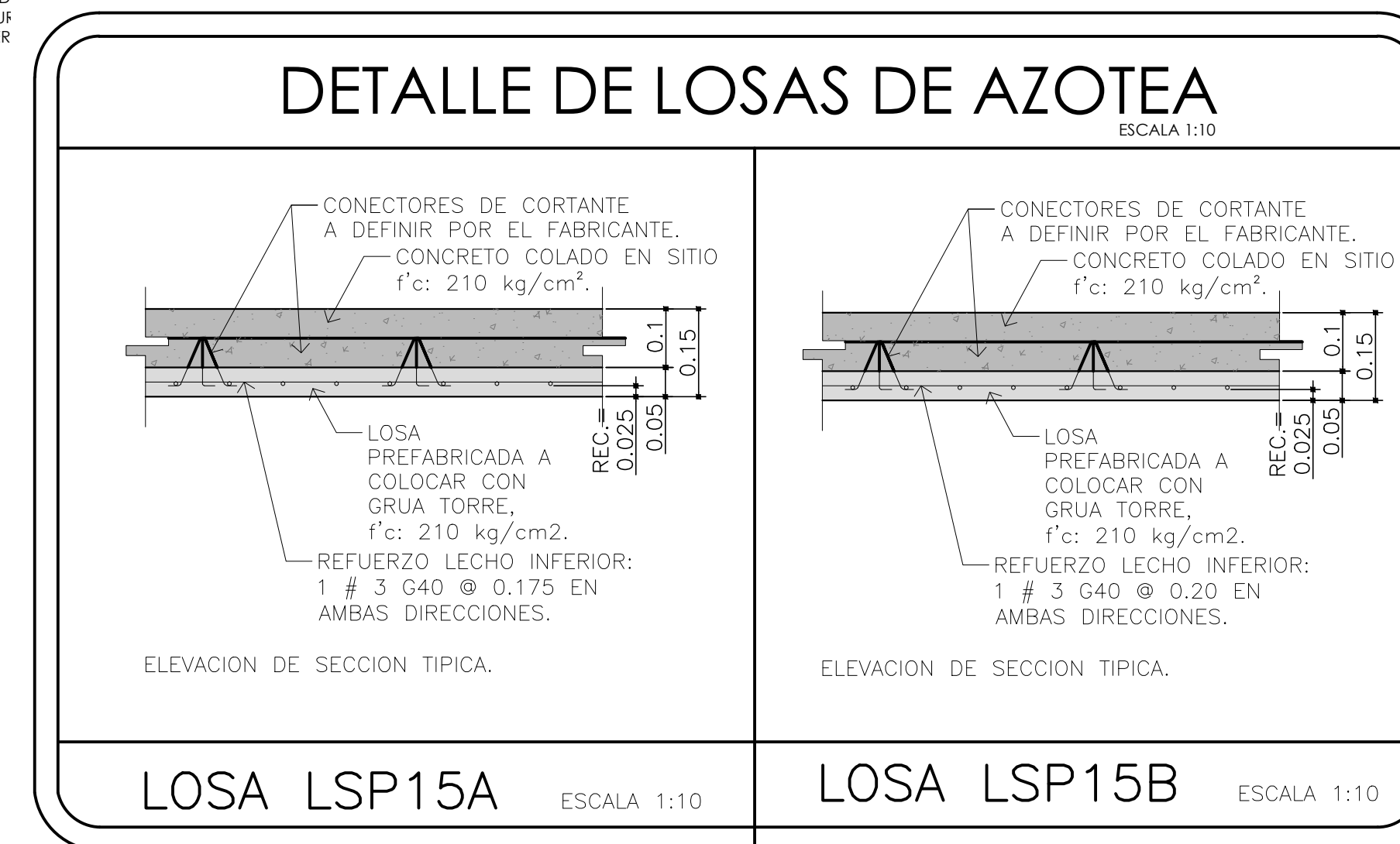

COLOCACIÓN REFUERZO NEGATIVO PARA LOSAS TIPO LSP15

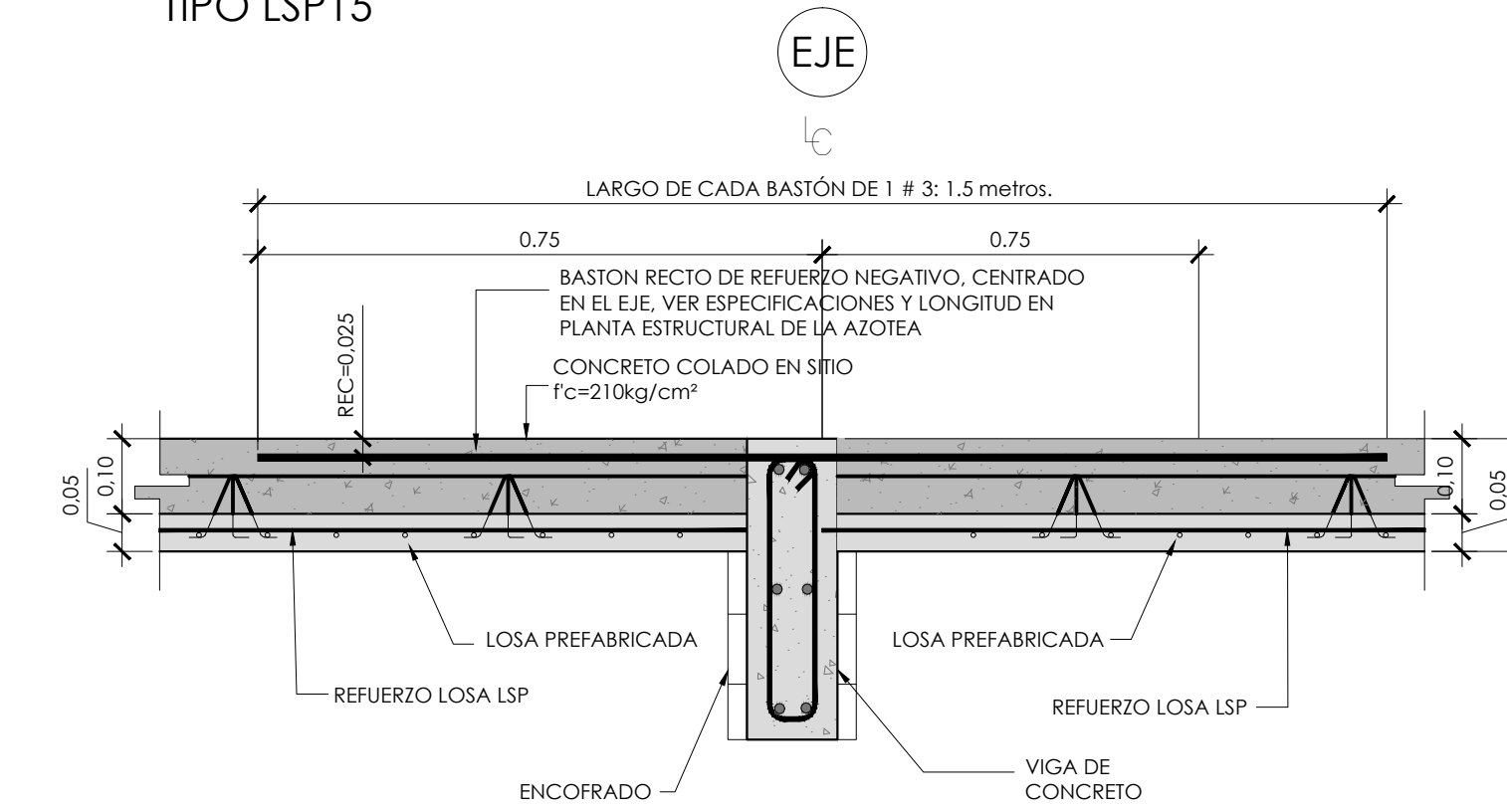

COLOCACIÓN DE BASTONEO NEGATIVO RECTO EJES 4, 5 Y 6. ESCALA 1:10

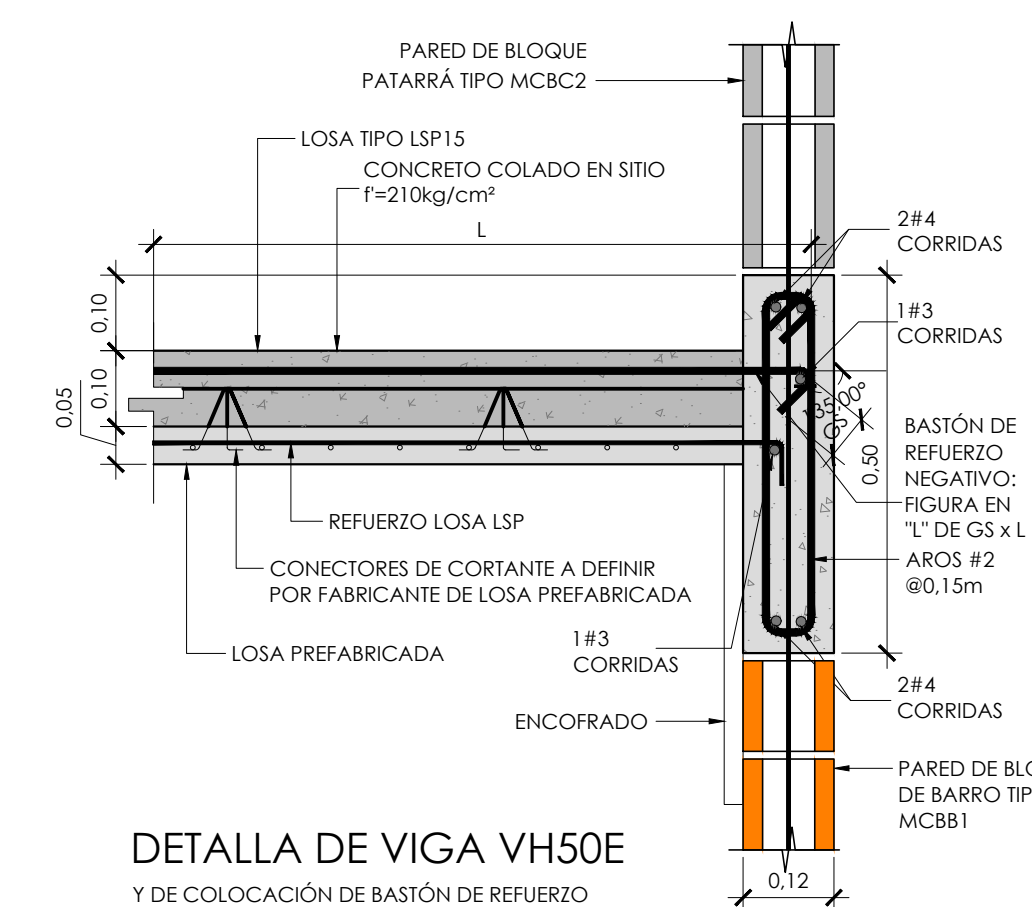

DETALLA DE VIGA VH50E Y DE COLOCACIÓN DE BASTON DE REFUERZO PERIFERICO EN LECHO SUP. DE LOSAS LSP15

VIGAS CANOA

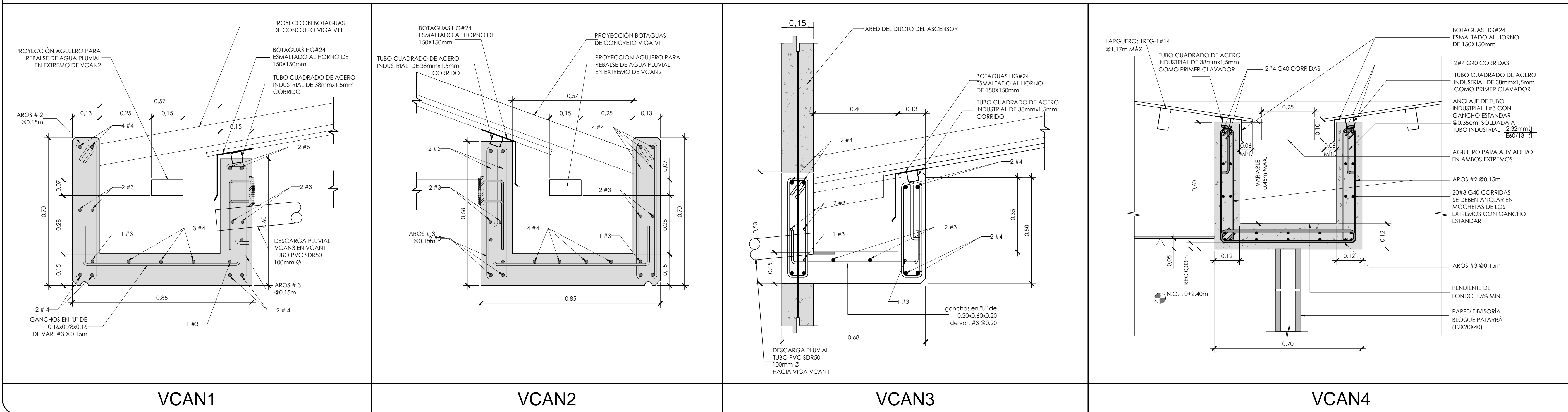

PROYECTO: NUCLEO INTEGRADO DE SEGURIDAD LABORAL

PROPIETARIO: INSTITUTO TECNOLÓGICO DE COSTA RICA

PROVINCIA: 03 CARTAGO CANTON: 01 CARTAGO DISTRITO: 02 DULCE NOMBRE

**TEC** Tecnológico de Costa Rica

OFICINA DE INGENIERÍA EXTENSION: 2399 FAX: 552 - 7952 LA INGENIERÍA Y LA ARQUITECTURA AL SERVICIO DEL TEC. DIRECTOR: ING. SAUL FERNANDEZ ESPINOZA.

OBJETO: DAVID LEIVA QUESADA

PROFESIONAL RESPONSABLE DEL DISEÑO ARQUITECTÓNICO: NOMBRE: LUIS MANUEL ESPINOZA ROJAS FIRMA: #REG. A-11232

PROFESIONAL RESPONSABLE DE LA DIRECCIÓN TÉCNICA: NOMBRE: #REG. #REG.

PROFESIONAL RESPONSABLE DE LA INSPECCIÓN ARQUITECTÓNICA: NOMBRE: ARQ. LUIS MANUEL ESPINOZA ROJAS FIRMA: #REG. A-11232

PROFESIONAL RESPONSABLE DEL DISEÑO ESTRUCTURAL: NOMBRE: ING. ORLANDO MORALES QUINTANA FIRMA: #REG. IC-1730

PROFESIONAL RESPONSABLE DE LA INSPECCIÓN CIVIL Y ESTRUCTURAL: NOMBRE: ING. ORLANDO MORALES QUINTANA FIRMA: #REG. IC-1730

PROFESIONAL RESPONSABLE DEL DISEÑO ELÉCTRICO E INSPECCIÓN: NOMBRE: ING. JOSÉ GABRIEL FERNÁNDEZ CARAZO FIRMA: #REG. IE-18594

PROFESIONAL RESPONSABLE DEL DISEÑO MECÁNICO E INSPECCIÓN: NOMBRE: ING. ADRIÁN QUESADA MARTÍNEZ FIRMA: #REG. IMI-19474

PROFESIONAL RESPONSABLE DEL DISEÑO DE SEGURIDAD/HIGIENA: NOMBRE: ING. GABRIELA HERNÁNDEZ GÓMEZ FIRMA: #REG. ISL-22260

INFORMACIÓN DEL REGISTRO PÚBLICO: PROPIETARIO: INSTITUTO TECNOLÓGICO DE COSTA RICA # DE CATASTRO: C-1515005-2011 SITIOS:

CONTENIDO: PLANTA ESTRUCTURAL DE TECHOS Y AZOTEAS DETALLES DE VIGAS DETALLE DE LOSA DE AZOTEA DETALLES ESTRUCTURALES

ESCALA: INDICADA FECHA: JULIO 2014 # DE LÁMINA: S 11