

DUCTO ASCENSOR CORTE RR ESCALA 1:20

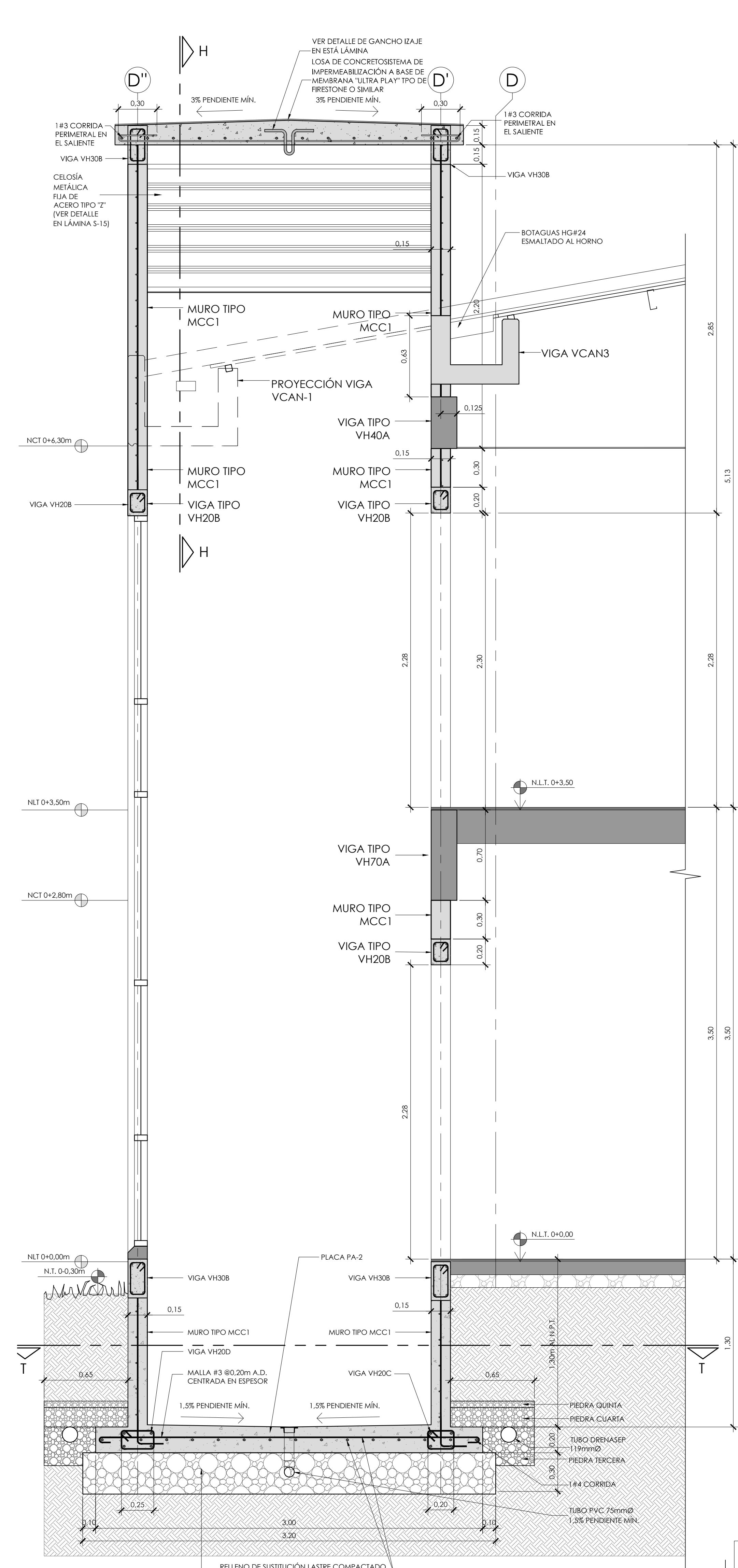

DUCTO ASCENSOR CORTE SS ESCALA 1:20

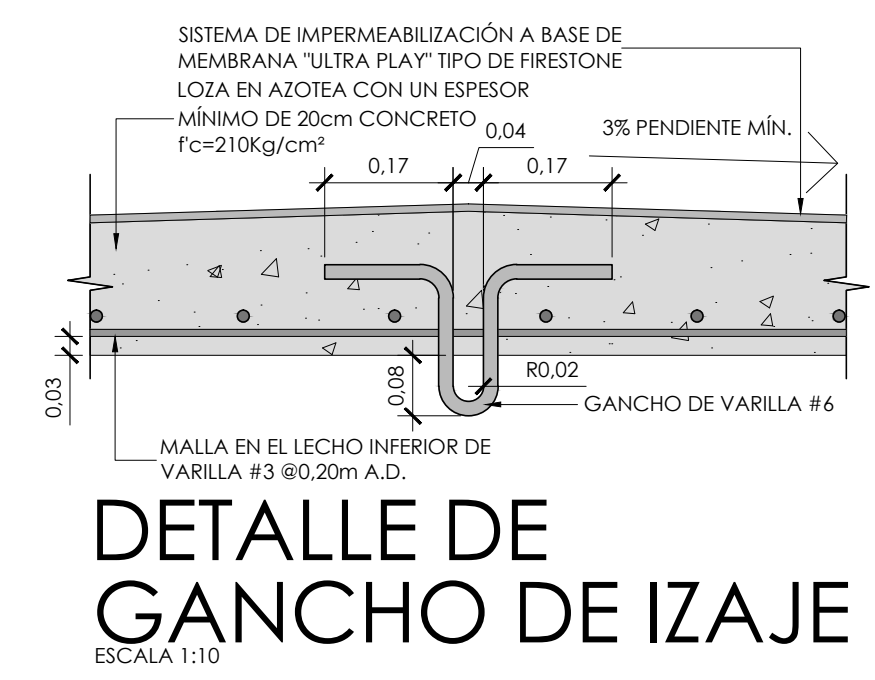

DETALLE DE GANCHO DE IZAJE ESCALA 1:10

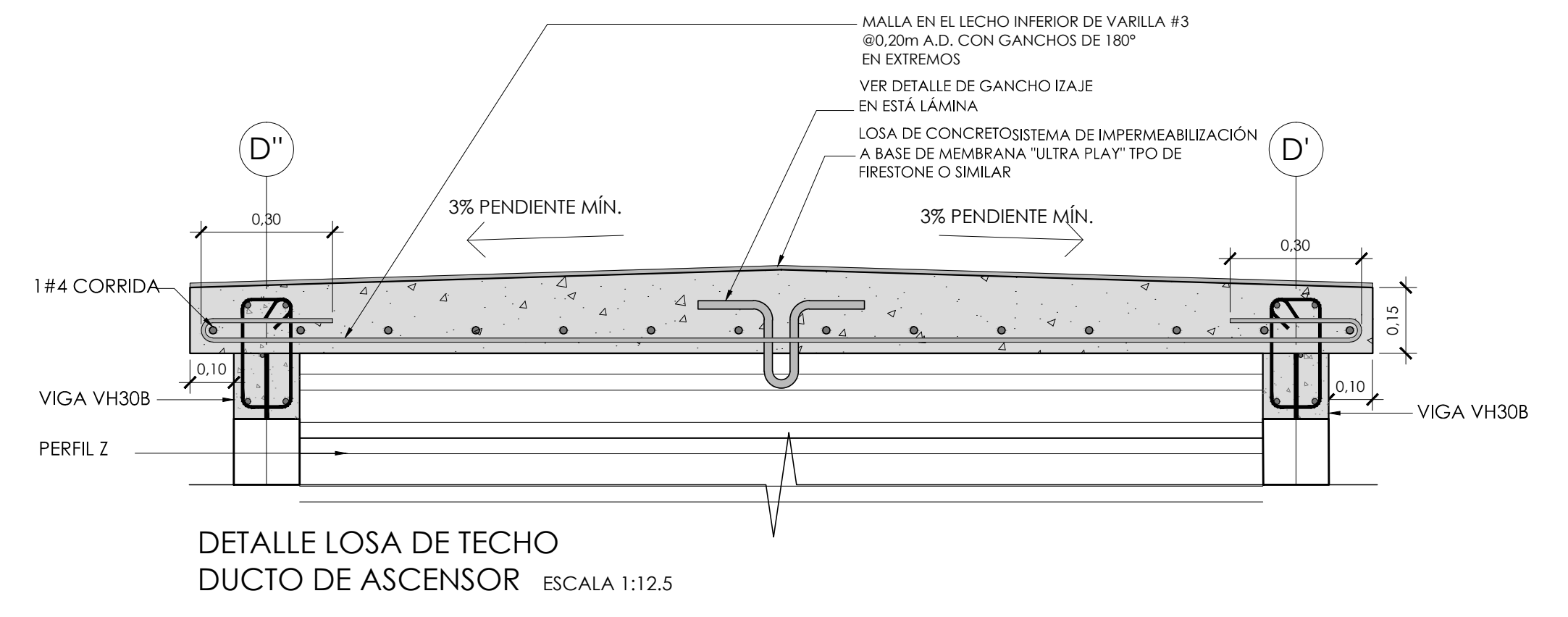

DETALLE LOSA DE TECHO DUCTO DE ASCENSOR ESCALA 1:12.5

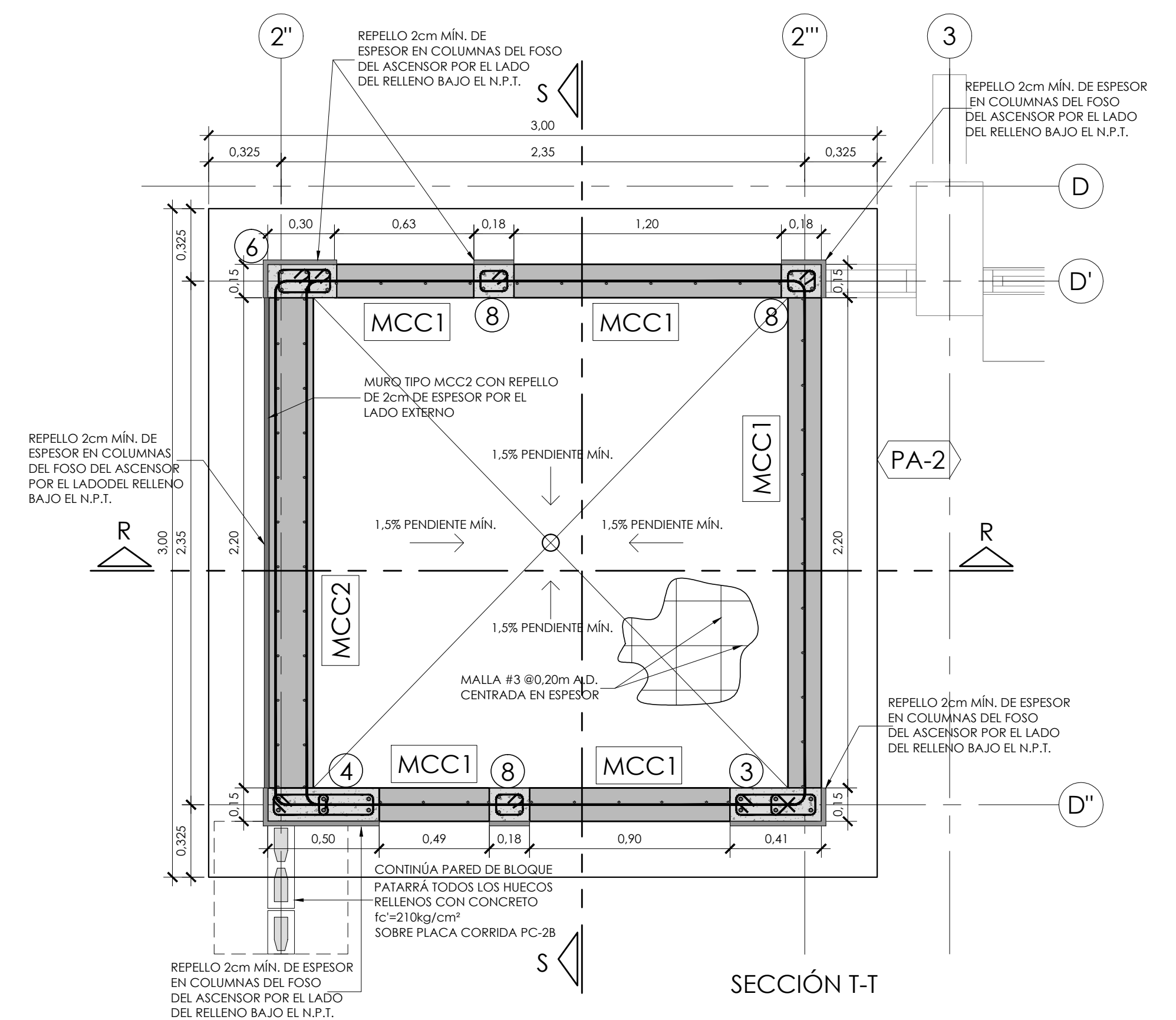

PLANTA ESTRUCTURAL DE COLUMNAS Y MUROS DEL DUCTO ASCENSOR Y PLACA PA-2 (NIVEL 0+1.30m) ESCALA 1:20

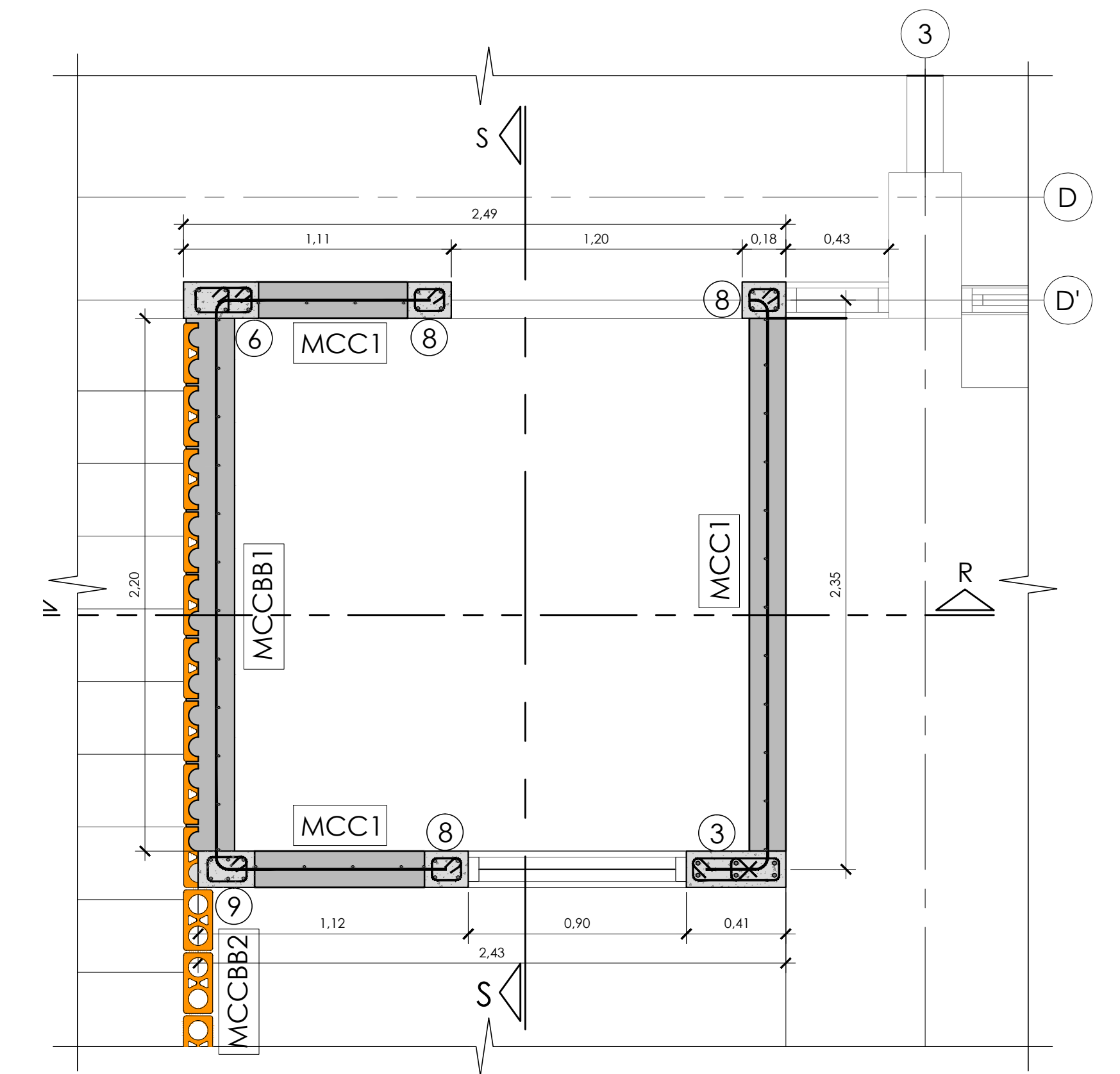

PLANTA ESTRUCTURAL DE COLUMNAS Y MUROS DEL DUCTO DE ASCENSOR AL NIVEL 0+0.00m ESCALA 1:20

PROYECTO:
NUCLEO INTEGRADO DE SEGURIDAD LABORAL

PROPIETARIO:
INSTITUTO TECNOLÓGICO DE COSTA RICA

PROVINCIA: 03 CARTAGO CANTON: 01 CARTAGO DISTRITO: 02 DULCE NOMBRE

TEC | Tecnológico de Costa Rica

OFICINA DE INGENIERÍA
EXTENSION: 2399 FAX: 552 - 7952
LA INGENIERÍA Y LA ARQUITECTURA AL SERVICIO DEL TEC.
DIRECTOR: ING. SAÚL FERNÁNDEZ ESPINOZA.

DIBUJO: DAVID LEIVA QUESADA

PROFESIONAL RESPONSABLE DEL DISEÑO ARQUITECTÓNICO:
NOMBRE: LUIS MANUEL ESPINOZA ROJAS
FIRMA: _____ #REG. A-11232

PROFESIONAL RESPONSABLE DE LA DIRECCIÓN TÉCNICA:
NOMBRE: _____ #REG. _____

PROFESIONAL RESPONSABLE DE LA INSPECCIÓN ARQUITECTÓNICA:
NOMBRE: ARQ. LUIS MANUEL ESPINOZA ROJAS
FIRMA: _____ #REG. A-11232

PROFESIONAL RESPONSABLE DEL DISEÑO ESTRUCTURAL:
NOMBRE: ING. ORLANDO MORALES QUINTANA
FIRMA: _____ #REG. IC-1730

PROFESIONAL RESPONSABLE DE LA INSPECCIÓN CIVIL Y ESTRUCTURAL:
NOMBRE: ING. ORLANDO MORALES QUINTANA
FIRMA: _____ #REG. IC-1730

PROFESIONAL RESPONSABLE DEL DISEÑO ELÉCTRICO E INSPECCIÓN:
NOMBRE: ING. JOSÉ GABRIEL FERNÁNDEZ CARAZO
FIRMA: _____ #REG. IE-18594

PROFESIONAL RESPONSABLE DEL DISEÑO MECÁNICO E INSPECCIÓN:
NOMBRE: ING. ADRIÁN QUESADA MARTÍNEZ
FIRMA: _____ #REG. IM-19474

PROFESIONAL RESPONSABLE DEL DISEÑO DE SEGURIDAD/HIGIENA:
NOMBRE: ING. GABRIELA HERNÁNDEZ GÓMEZ
FIRMA: _____ #REG. ISL-22260

INFORMACIÓN DEL REGISTRO PÚBLICO:
PROPIETARIO: INSTITUTO TECNOLÓGICO DE COSTA RICA
DE CATASTRO: C-1515005-2011
SITIOS:

CONTENIDO:
PLANTA ESTRUCTURAL DE DUCTO DEL ASCENSOR A NIVEL DE DESPLANTE(0+1.30m)
PLANTA ESTRUCTURAL DE DUCTO DEL ASCENSOR A NIVEL DE PLANTA BAJO(0+0.00m)
CORTE R-R Y S-S DEL DUCTO DE ASCENSOR
DETALLE DE GANCHO DE IZAJE
DETALLE DE LOSA DUCTO DE ASCENSOR

ESCALA:	FECHA:	# DE LÁMINA:
INDICADA	JULIO 2014	S 14