

PLANTA ESTRUCTURAL DE ENTREPISO DEL NIVEL 2

ESCALA 1:75 3.50 metros.

NOTAS IMPORTANTES:
 1) SALVO INDICACION DIFERENTE ANOTADA ENTRE PARENTESIS, EL NIVEL SUPERIOR (NS) DE TODAS LAS VICAS INDICADAS EN ESTA PLANTA ESTRUCTURALES ES NS : 0+3.50.
 2) SALVO OTRA INDICACION DIFERENTE ANOTADA ENTRE PARENTESIS, EL NIVEL SUPERIOR (NS) DE TODOS LOS ENTREPISOS INDICADOS EN ESTA PLANTA ESTRUCTURAL ES NS : 0+3.50.

DETALLES DE ENTREPISO DE VIGUETA PRETENSADA, ESCALA 1:12.5

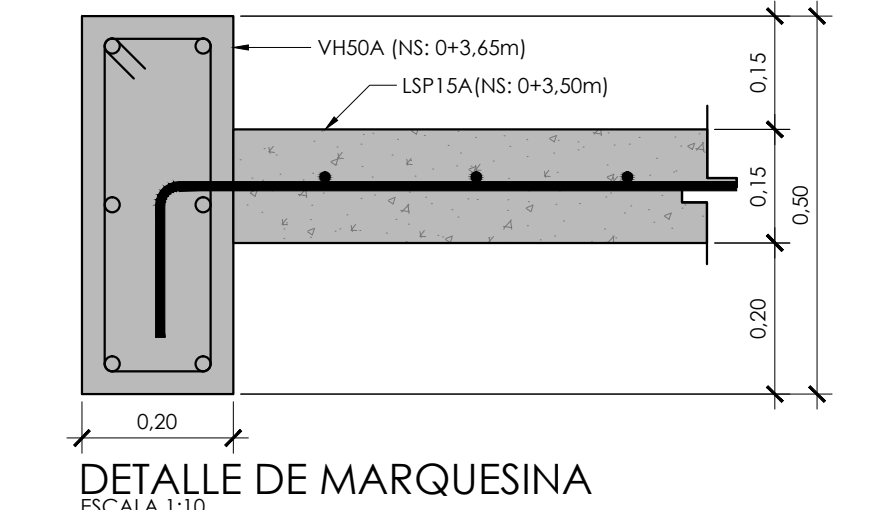
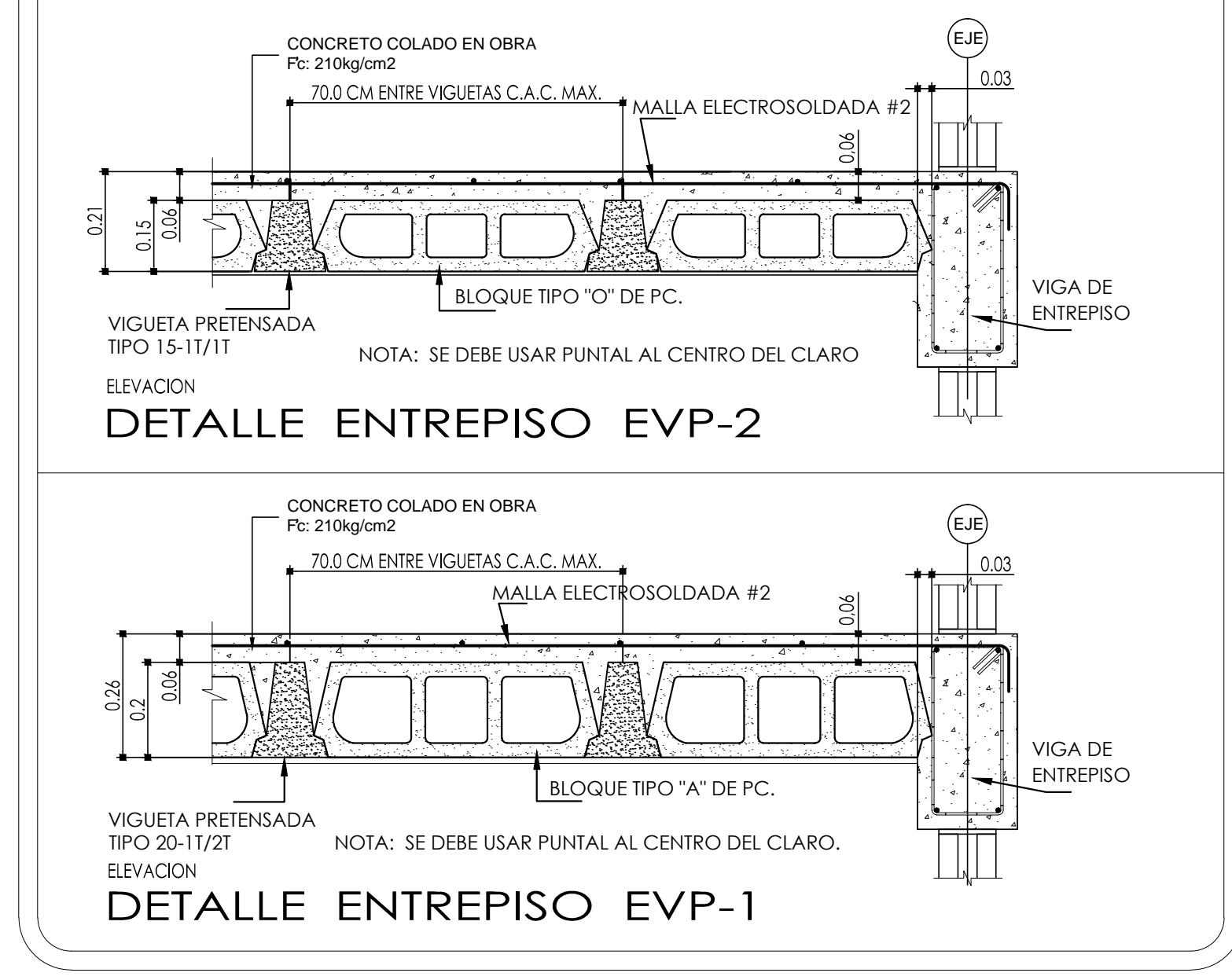

DETALLE DE VICAS DE DIAFRAGMA.

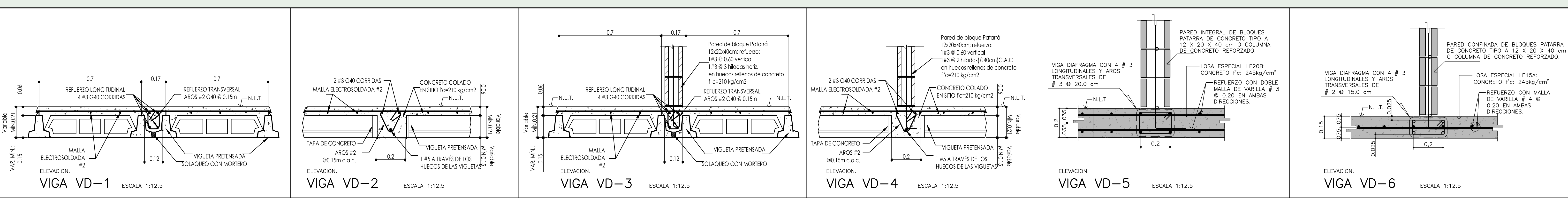

PROYECTO:
NUCLEO TECNOLOGIAS DE INFORMACION Y COMUNICACION.

PROPIETARIO:
INSTITUTO TECNOLÓGICO DE COSTA RICA

PROVINCIA: 03 CARTAGO	CANTON: 01 CARTAGO	DISTRITO: 01 ORIENTAL
NOMBRE: 09 DULCE NOMBRE		

TEC | Tecnológico de Costa Rica

OFICINA DE INGENIERÍA
 EXTENSION: 2399 FAX: 552 - 7952
 LA INGENIERIA Y LA ARQUITECTURA AL SERVICIO DEL TEC.
 DIRECTOR: ING. SAUL FERNANDEZ ESPINOZA.

DIPLMADO: ALFONSO CERDAS DIBUJANTE: ARQUITECTONICO.

PROFESIONAL RESPONSABLE DEL DISEÑO ARQUITECTONICO:
 NOMBRE: **LUIS MANUEL ESPINOZA ROJAS**
 FIRMA: _____ #REG. **A-11232**

PROFESIONAL RESPONSABLE DE LA DIRECCION TECNICA:
 NOMBRE: _____ #REG. _____

PROFESIONAL RESPONSABLE DE LA INSPECCION ARQUITECTONICA:
 NOMBRE: **LUIS MANUEL ESPINOZA ROJAS**
 FIRMA: _____ #REG. **A-11232**

PROFESIONAL RESPONSABLE DEL DISEÑO ESTRUCTURAL:
 NOMBRE: **ORLANDO MORALES QUINTANA**
 FIRMA: _____ #REG. **IC-1730**

PROFESIONAL RESPONSABLE DE LA INSPECCION ESTRUCTURAL Y CIVIL:
 NOMBRE: **ORLANDO MORALES QUINTANA**
 FIRMA: _____ #REG. **IC-1730**

PROFESIONAL RESPONSABLE DEL DISEÑO E INSPECCION ELECTRICA:
 NOMBRE: **MARCELO PONTIGO AGUILAR**
 FIRMA: _____ #REG. **IME-9710**

PROFESIONAL RESPONSABLE DEL DISEÑO E INSPECCION MECANICA:
 NOMBRE: **MARCELO PONTIGO AGUILAR**
 FIRMA: _____ #REG. **IME-9710**

INFORMACION DEL REGISTRO PUBLICO:
 PROPIETARIO: **INSTITUTO TECNOLÓGICO DE COSTA RICA**
 # DE CATASTRO: **C-1515005-2011**
 SITAS: _____

CONTENIDO:
 PLANTA ESTRUCTURAL DE ENTREPISO NIVEL 2 Y
 DETALLES DE VIGA DIAFRAGMA.

FORMATO: OITFC_3062014_115x75CM

ESCALA:	FECHA:	# DE LAMINA:
INDICADA	JULIO-2014	S-19