

SECCIÓN LONGITUDINAL ESCALA 1:33.3

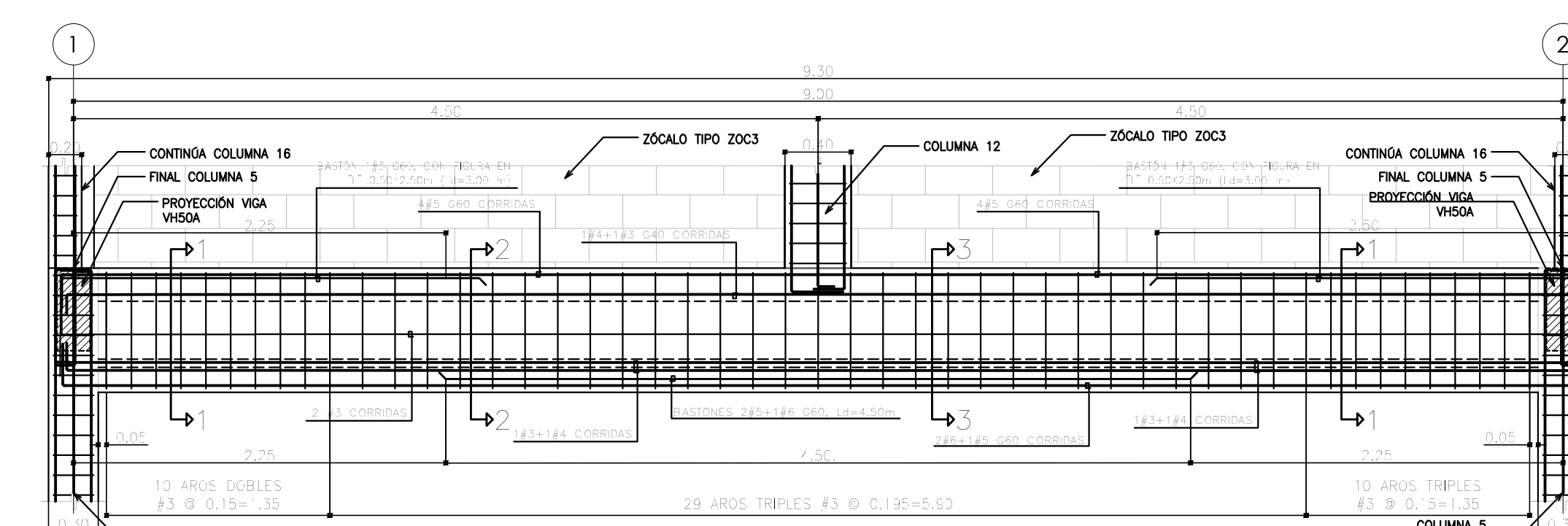

SECCIÓN LONGITUDINAL ESCALA 1:33.3

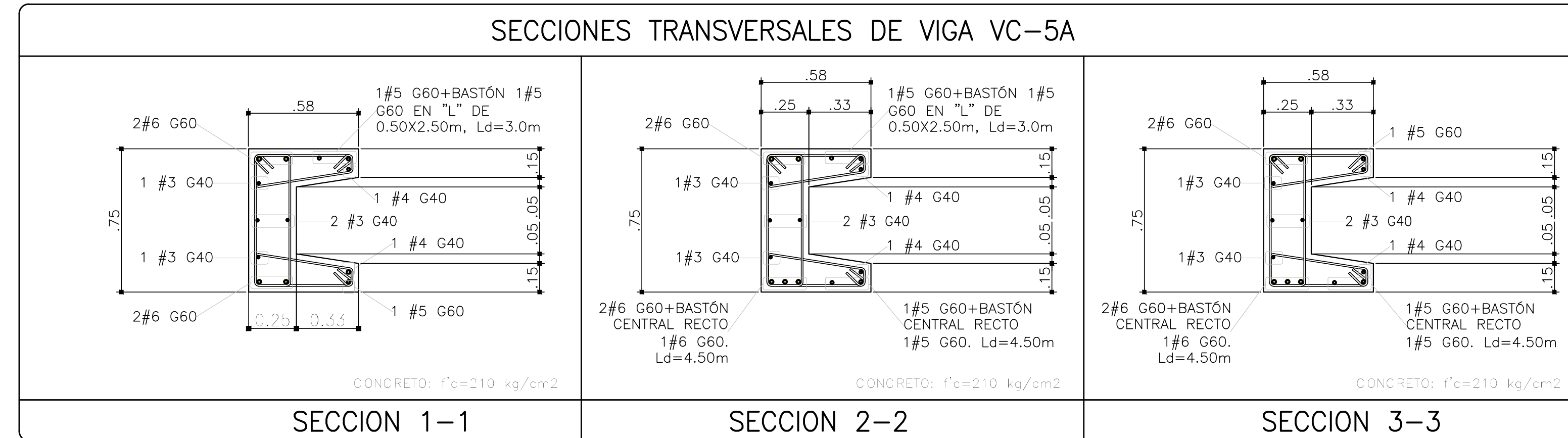

SECCIONES TRANSVERSALES DE VIGA VC-5A

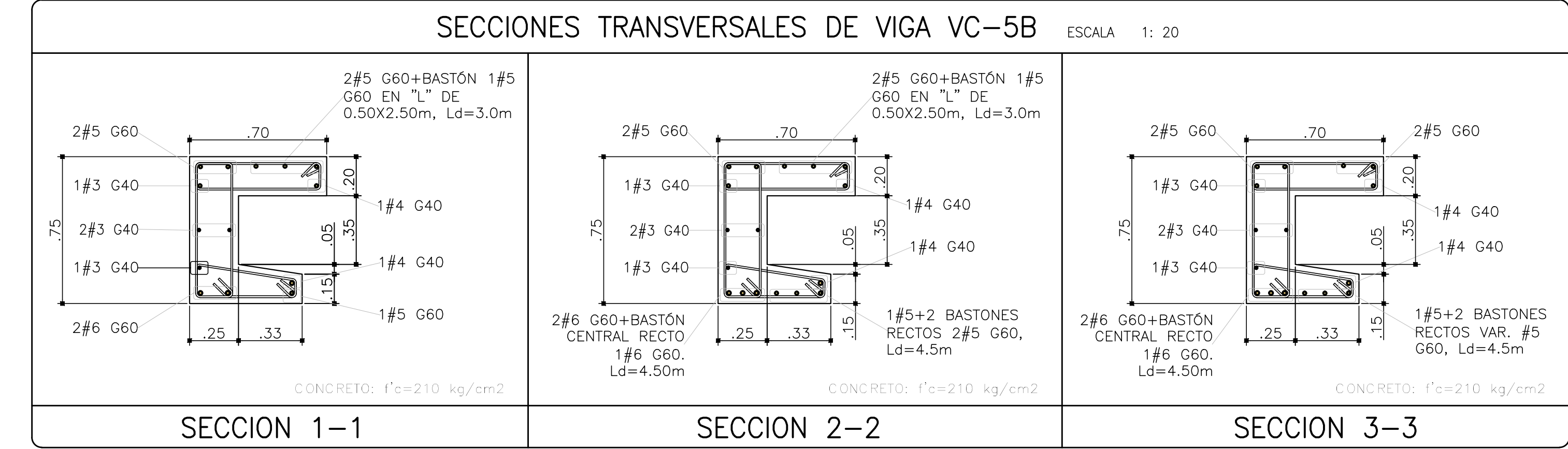

SECCIONES TRANSVERSALES DE VIGA VC-5B ESCALA 1:20

DETALLES ESTRUCTURALES DE VIGA CARGADORA VC-5A

DETALLES ESTRUCTURALES DE VIGA CARGADORA VC-5B

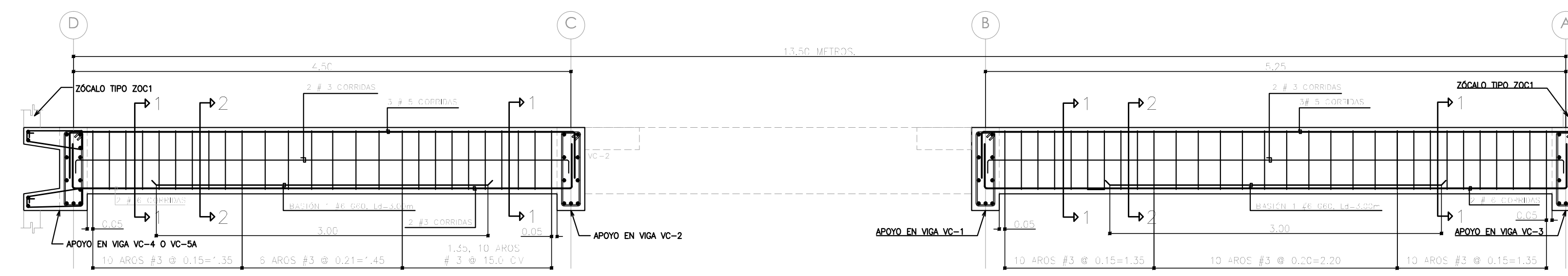

SECCIÓN LONGITUDINAL VIGA VC-6A ESCALA 1:33.3

SECCIÓN LONGITUDINAL VIGA VC-6B ESCALA 1:33.3

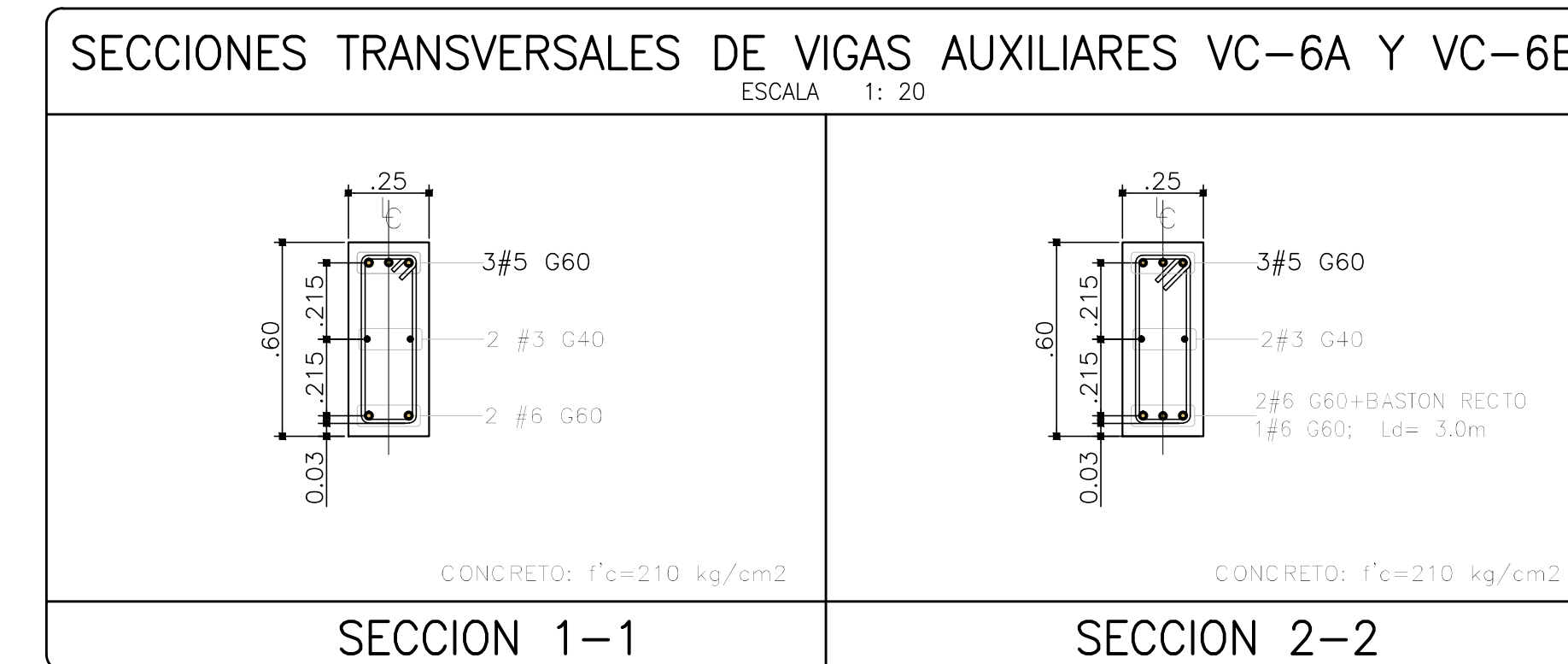

SECCIONES TRANSVERSALES DE VIGAS AUXILIARES VC-6A Y VC-6B ESCALA 1:20

DETALLES ESTRUCTURALES DE VIGAS AUXILIARES TIPOS VC-6A Y VC-6B

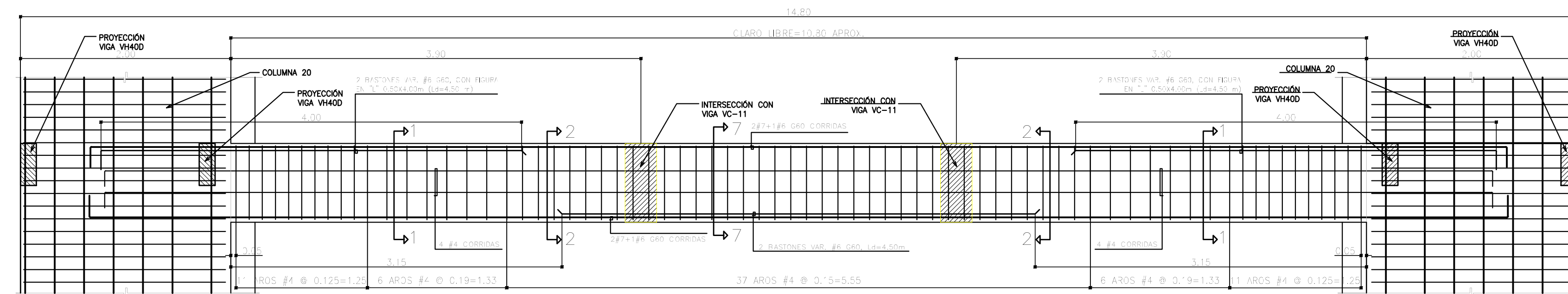

SECCIÓN LONGITUDINAL ESCALA 1:33.3

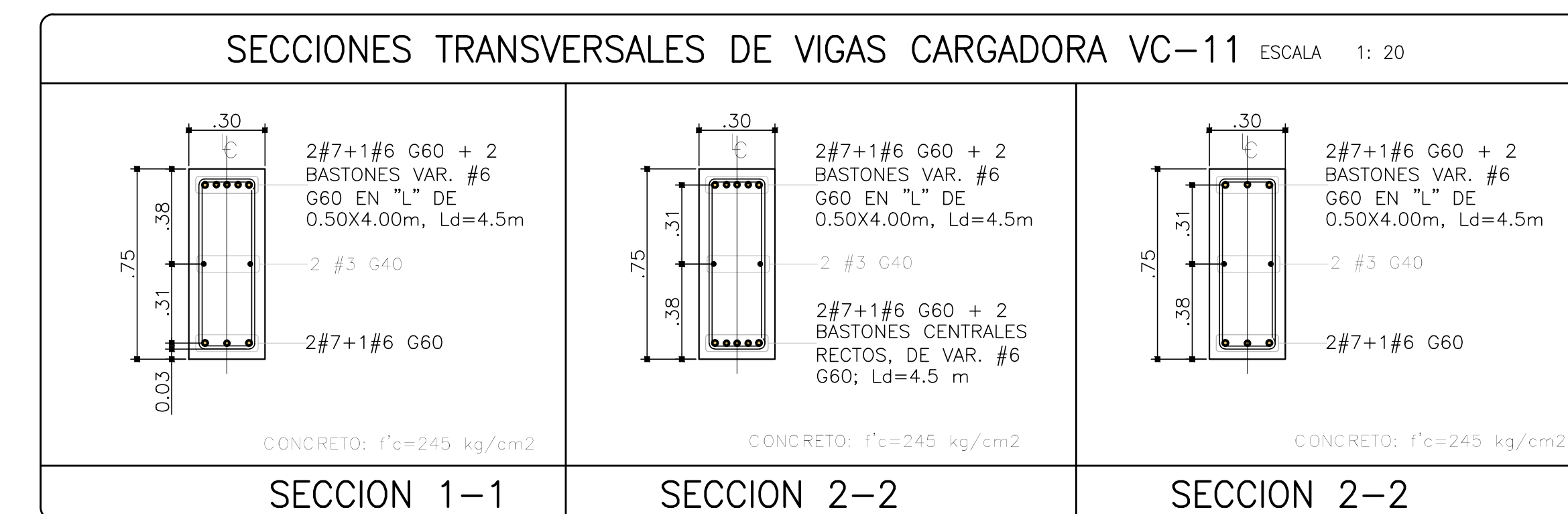

SECCIONES TRANSVERSALES DE VIGAS CARGADORA VC-11 ESCALA 1:20

DETALLES ESTRUCTURALES DE VIGA CARGADORA Y DE AMARRE VC-11

DETALLES DE VIGAS CONTINUAS TIPO VC-5A, VC-5B, VC-6A, VC-6B Y VC-11

PROYECTO:  
**NUCLEO TECNOLOGIAS DE INFORMACION Y COMUNICACION.**

PROPIETARIO:  
**INSTITUTO TECNOLÓGICO DE COSTA RICA**

PROVINCIA: 03 CARTAGO	CANTÓN: 01 CARTAGO	DISTRITO: 01 ORIENTAL 09 DULCE NOMBRE
--------------------------	-----------------------	---

**TEC** | Tecnológico de Costa Rica

**OFICINA DE INGENIERÍA**  
 EXTENSION: 2399 FAX: 552 - 7952  
 LA INGENIERÍA Y LA ARQUITECTURA AL SERVICIO DEL TEC.  
 DIRECTOR: ING. SAÚL FERNÁNDEZ ESPINOZA.

DIBUJO: A. GERDAS Y D. MORALES G.

PROFESIONAL RESPONSABLE DEL DISEÑO ARQUITECTÓNICO:  
 NOMBRE: **LUIS MANUEL ESPINOZA ROJAS**  
 FIRMA: \_\_\_\_\_ #REG. A-11232

PROFESIONAL RESPONSABLE DE LA DIRECCIÓN TÉCNICA:  
 NOMBRE: \_\_\_\_\_ #REG. \_\_\_\_\_  
 FIRMA: \_\_\_\_\_

PROFESIONAL RESPONSABLE DE LA INSPECCIÓN ARQUITECTÓNICA:  
 NOMBRE: **LUIS MANUEL ESPINOZA ROJAS**  
 FIRMA: \_\_\_\_\_ #REG. A-11232

PROFESIONAL RESPONSABLE DEL DISEÑO ESTRUCTURAL:  
 NOMBRE: **ORLANDO MORALES QUINTANA**  
 FIRMA: \_\_\_\_\_ #REG. IC-1730

PROFESIONAL RESPONSABLE DE LA INSPECCIÓN ESTRUCTURAL Y CIVIL:  
 NOMBRE: **ORLANDO MORALES QUINTANA**  
 FIRMA: \_\_\_\_\_ #REG. IC-1730

PROFESIONAL RESPONSABLE DEL DISEÑO E INSPECCIÓN ELECTRICA:  
 NOMBRE: **MARCELO PONTIGO AGUILAR**  
 FIRMA: \_\_\_\_\_ #REG. IME-9710

PROFESIONAL RESPONSABLE DEL DISEÑO E INSPECCIÓN MECÁNICA:  
 NOMBRE: **MARCELO PONTIGO AGUILAR**  
 FIRMA: \_\_\_\_\_ #REG. IME-9710

INFORMACIÓN DEL REGISTRO PÚBLICO:  
 PROPIETARIO: INSTITUTO TECNOLÓGICO DE COSTA RICA  
 # DE CATASTRO: C-1515005-2011  
 SITIAS: \_\_\_\_\_

CONTENIDO:  
 SECCIONES LONGITUDINALES Y TRANSVERSALES DE VIGAS CONTINUAS VC-5A, VC-5B, VC-6A, VC-6B Y VC-11

FORMATO: OITFC\_3062014\_115x75CM

ESCALA:	FECHA:	# DE LAMINA:
INDICADA	JULIO-2014	S-28