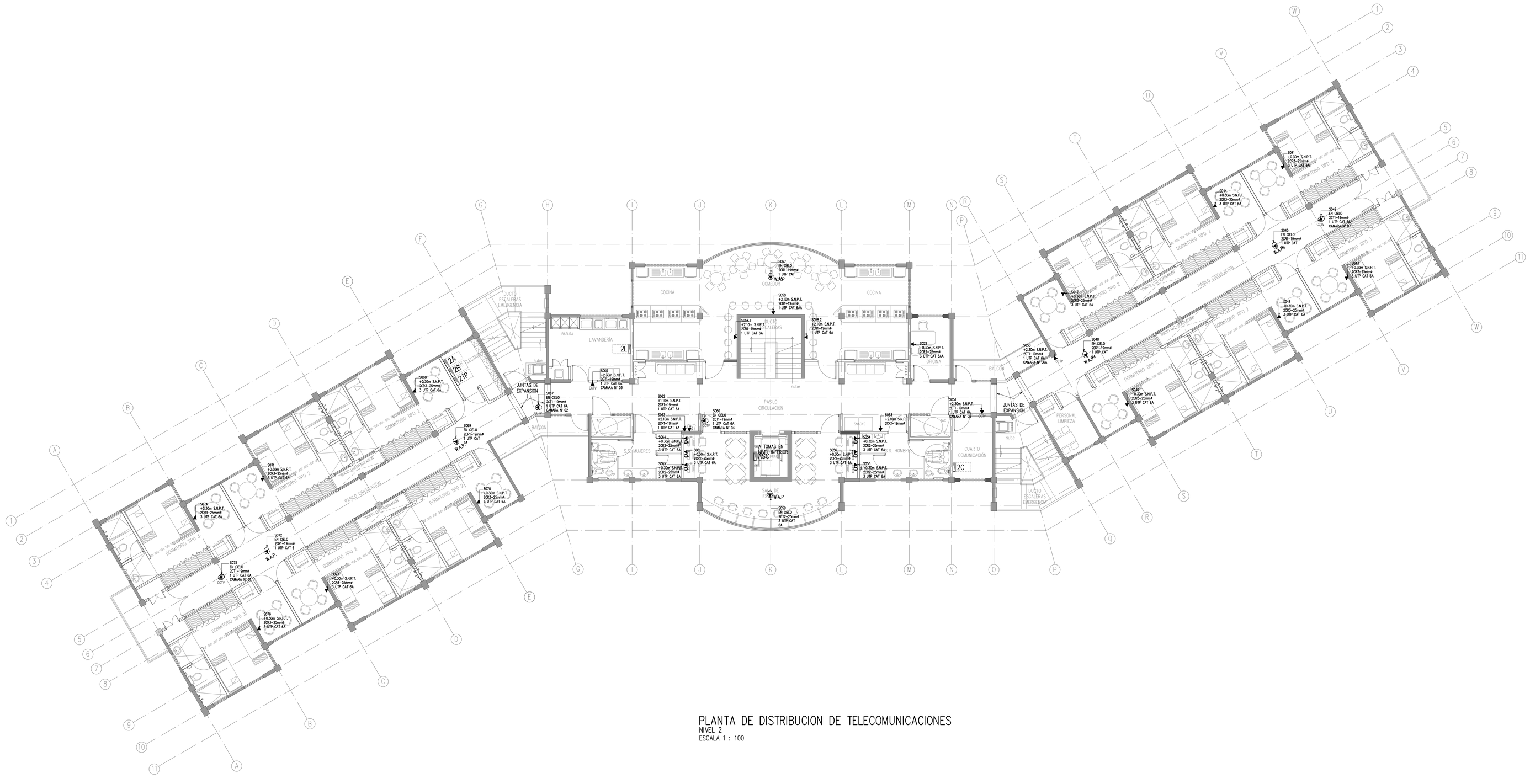

PLANTA DE DISTRIBUCION DE TELECOMUNICACIONES
NIVEL 2
ESCALA 1 : 100

EL CONTENIDO DE ESTA LAMINA ES PROPIEDAD INTELECTUAL DE OFICINA DE INGENIERIA Y LA ARQUITECTURA DEL TECNOLOGICO DE COSTA RICA, ADEMAS, ESTA ESTA LEY LA PROTEGE COMO OBRA INSIGNE. PROHIBIDA LA REPRODUCCION TOTAL O PARCIAL. SOLO PODRA SER UTILIZADO CON LA ORDEN AUTORIZADA.

PROYECTO:

RESIDENCIAS ESTUDIANTILES

PROPIETARIO

INSTITUTO TECNOLÓGICO DE COSTA RICA
ced jur 4-000042145

TEC | Tecnológico de Costa Rica

OFICINA DE INGENIERIA

EXTENSION: 2269 FAX: 552 - 7562
LA INGENIERIA Y LA ARQUITECTURA AL SERVICIO DEL TEC.
DIRECTOR: ING. SAUL FERNANDEZ ESPINOZA.

PROVINCIA	CANTON	DISTRITO
03 CARTAGO	01 CARTAGO	01 ORIENTAL 09 DULCE NOMBRE

DIBUJO:

PROF RESPONSABLE DE LA DIRECCION TECNICA:
NOMBRE:
FIRMA: #

DISEÑO E INSPECCIÓN ARQUITECTONICO:
NOMBRE: ARQ. DISNERY MENA CROCZCO
FIRMA: # A-16868

DISEÑO E INSPECCIÓN ESTRUCTURAL:
NOMBRE: ING. MAURICIO CARRANZA BOLANO
FIRMA: # IC-8442

DISEÑO E INSPECCION ELECTROMECANICA:
NOMBRE: ING. MARCELO PONTIGO AGUILAR
FIRMA: # IME-6710

INFORMACION DEL REGISTRO PUBLICO:
PROPIETARIO: INSTITUTO TECNOLÓGICO DE COSTA RICA
DE CATASTRO: C-1618005-2011
BITACORA DE DISTRIBUCION DE TELECOMUNICACIONES NIVEL 2

CONTENIDO:

ESCALA	FECHA	LÁMINA
INDICADA	MARZO 2014	T-201-P

DIBUJO:

C:\Documents and Settings\Laura\Mis documentos\MFA\Proyectos\TEC\E-000-P - Standard\Laminas\T-201-P.dwg Thu,May 13,2014 08:16pm