

Unidad Coordinadora del Proyecto Institucional (UCPI) Organigrama UCPI

Propuesta para el PMES en el ITCR bajo la Vicerrectoría de docencia

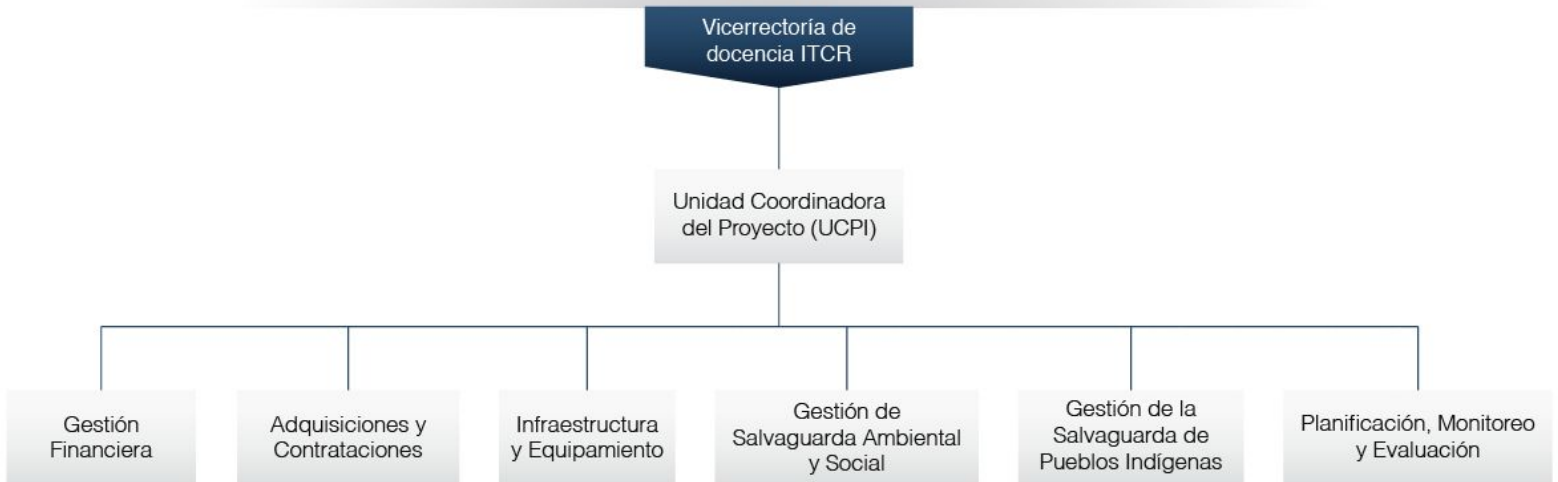

Salvaguarda Ambiental y Social

Organigrama de la Salvaguarda Ambiental y Social



Funciones resumidas:

- Elaboración del D1 del subproyecto.
- PGA y protocolos técnicos (BM-SETENA) del subproyecto.
- Trámites de viabilidad ambiental (SETENA) por subproyecto
- Regencias ambientales e informes regenciales (SETENA) por subproyecto.

* Todo a través de coordinación con RGA-TEC y Oficina de Ingeniería TEC

Funciones resumidas:

- Contraparte ambiental y de salud ocupacional institucional del TEC-BM con la consultoría contratada, el RMA y el encargado de salud ocupacional del contratista de obra civil.
- Responsable de la Salvaguarda ambiental y social del proyecto y subproyectos TEC-SETENA-BM.
- Registro y acopio de la información referente a la materia ambiental del proyecto y subproyecto TEC-BM.

Funciones resumidas:

- Contraparte ambiental del contratista de obra civil con el RGA-TEC.
- Responsable de la Salvaguarda ambiental y social del subproyectos contratista-TEC.
- Aseguramiento de la calidad ambiental, de salud ocupacional y social; planificación y ejecución ordenada y sistemática de medidas ambientales de prevención, corrección, mitigación, minimización o compensación para aquellas acciones de la actividad constructiva del subproyecto.
- Llenado, registro y acopio de la información referente a la materia ambiental del subproyecto TEC-BM.